

# MEMORIA

## 2003-2004



**EUSKO JAURLARITZA**

LURRALDE ANTOLAMENDU  
ETA INGURUMEN SAILA  
HEZKUNTZA, UNIBERTSITATE  
ETA IKERKETA SAILA



**GOBIERNO VASCO**

DEPARTAMENTO DE ORDENACION  
DEL TERRITORIO Y MEDIO AMBIENTE  
DEPARTAMENTO DE EDUCACIÓN,  
UNIVERSIDADES E INVESTIGACIÓN



## ÍNDICE

CEIDA: CENTROS DE EDUCACIÓN E INVESTIGACIÓN DIDÁCTICO AMBIENTAL.....	5
LÍNEAS PRIORITARIAS.....	6
1.- INVESTIGACIÓN Y EXPERIMENTACIÓN	
1.1 Agenda 21 escolar: un programa educativo para el desarrollo sostenible.....	7
1.2 "Proyecto para una escuela de Calidad Ambiental".....	11
1.3 Programa de subvenciones para impulsar en los centros escolares proyectos de innovación, investigación o experimentación en educación ambiental .....	12
2.- FORMACIÓN DEL PROFESORADO....	15
• GARATU	
• Cursos de zona	
• Cursos en centros	
3.- SENSIBILIZACIÓN.....	19
3.1 Programa Aztertu.....	20
3.2 Escuela ecológica.....	23
3.3 XIII Encuentros Territoriales de Educación Ambiental.....	24
3.4 Plan para la Interpretación, Investigación y Educación Ambiental de la Reserva de la Biosfera de Urdaibai.....	26
3.5 Centros ambientales.....	27
4.- ESTRUCTURA, RECURSOS Y ORGANIZACIÓN.....	28
4.1 Recursos.....	29
4.2 Centros de documentación.....	31
4.3 Participación en foros de discusión.....	32
5.- ANEXOS.....	34

## AURKIBIDEA

CEIDA: INGURUGIROAREKIKO IRAKASBIDEEN HEZKUNTZA IKERKETARAKO IKASTEGIAK .....	5
LEHENTASUNEZKO LAN LERROAK.....	6
1.- IKERKUNTZA ETA ESPERIMENTAZIOA	
1.1 Eskolako Agenda 21: Garapen jasangarrirako hezkuntza programa.....	7
1.2 "Ingurumen Kalitateko Eskolarako Proiektua".....	11
1.3 Ikastetxeek, Ingurumen-hezkuntzaren alorrean, berrikuntza, ikerkuntza edo esperimantazio egitasmoak gauzatu ditzaten diru-laguntzak.....	12
2.- IRAKASLEEN PRESTAKUNTZA.....	15
• GARATU	
• Zonaldeko ikastaroak	
• Ikastetxeetan	
3.- SENTSIBILIZAZIOA.....	19
3.1 Aztertu Programa.....	20
3.2 Eskola Ekologikoa .....	23
3.3 Ingurumen-hezkuntzako XIII. Herrialdeko Topaketak.....	24
3.4 Urdaibaiko Biosfera Erreserbako Ingurumen Interpretazio, Ikerketa eta Hezkuntzarako Egitamua .....	26
3.5 Ingurumen-zentruak.....	27
4.- EGITURA , BALIABIDEAK ETA ANTOLAKETA.....	28
4.1 Baliabideak.....	29
4.2 Dokumentazio guneak.....	31
4.3 Partehartzea Ingurumenaren foroetan.....	32
5.- ERANSKINAK.....	3

## ***CEIDA: INGURUMENAREKIKO IRAKASBIDEEN HEZKUNTZA IKERKETARAKO IKASTEGLIAK***

### ***CEIDA: CENTROS DE EDUCACIÓN E INVESTIGACIÓN DIDÁCTICO AMBIENTAL***

*Los CEIDA son centros de apoyo al profesorado para impulsar la educación ambiental en los centros del sistema educativo no universitario.*

*La organización y el funcionamiento de estos centros se regula mediante acuerdos entre el Departamento de Educación, Universidades e Investigación y el Departamento de Ordenación del Territorio y Medio Ambiente.*

*CEIDA ikastegiak irakasleei eta ikastetxeei unibertsitatez kanpoko hezkuntza-sisteman ingurumen-hezkuntza sustatzeko laguntza-ikastegiak dira. Ikastegion eraketa eta funtzionamendua Hezkuntza, Unibertsitate eta Ikerketa Sailak eta Lurralde Antolamendu eta Ingurumen Sailak elkarlanerako adostatutako akordioen arabera araupetzen da.*



# CEIDAREN LEHENTASUNEZKO LAN LERROAK

## LÍNEAS PRIORITARIAS DE TRABAJO DEL CEIDA

*El trabajo anual se organiza tomando como base el Programa de Educación Ambiental suscrito y aprobado por los Departamentos de Educación, Universidades e Investigación y Ordenación del Territorio y Medio Ambiente según Orden del 22 de junio de 1998 (BOPV del 1 de Octubre).*

*Urteko lana Ingurumen-hezkuntzarako Programaren jarduera-ildo nagusietan oinarritzen da, zeintzuk Hezkuntza, Unibertsitate eta Ikerketa eta Lurralde Antolamendua eta Ingurumen Sailek 1998ko ekainaren 22ko Aginduaren (urriaren 1eko EHAA) bitartez onartu eta izenpetu zituzten.*

### **1** Investigación y experimentación

*La principal finalidad de esta línea es impulsar la innovación en educación ambiental, promoviendo proyectos, proporcionando recursos e investigando en colaboración con los centros.*

### **1** Ikerkuntza eta esperimantazioa

*Lan lerro honen helburua ikastetxeetan ingurumen-hezkuntzarekiko berrikuntza sustatzea da eta hori lortzeko, proiektuak gauzatu, baliabideak eskaini eta ikastetxeekin elkar lan eginez Ikerkuntza proiektuak bultzatzen ditugu.*

### **2** Formación del profesorado

*La actualización de la práctica docente y la mejora de los procesos de enseñanza-aprendizaje requieren el análisis crítico y la formación, individual y de equipo, para cuyo fin organizamos anualmente el plan de formación.*

### **2** Irakasleen prestakuntza

*Irakasleen jardute hezitzaileak gaurkotzeko eta gelako irakatsi eta ikasteko prozesuak aberasteko, norbanako nahiz taldeko analisi kritikoa eta berrikuntza bultzatuko dituen prestakuntza programa eratzen eta garatzen dugu urtero.*

### **3** Sensibilización

*Conocer los problemas ambientales, tomar conciencia y despertar la preocupación y cuidado sobre el medio, son los objetivos de los programas de sensibilización: Aztertu y Escuela ecológica.*

### **3** Sentsibilizazioa

*Ingurumenaren egoeraren arazoak ezagutzea, kontzientzia hartzea eta ardura suspertzea dira sentsibilizazio programen helburuak: Aztertu eta Eskola ekologikoa.*

# 1 Ikerkuntza eta esperimendazioa

## Investigación y experimentación

*Para favorecer la innovación educativa tenemos el programa de Agenda 21 Escolar, los proyectos de investigación, la convocatoria anual de subvenciones y la asesoría a centros para la experimentación.*

*La puesta en marcha de proyectos y la asesoría conllevan evaluación inicial de los proyectos, análisis de las necesidades, oferta de formación específica y seguimiento periódico del proyecto con visitas frecuentes a los centros.*

*Berrikuntza sustatzeko Eskolako Agenda 21, ikerkuntza proiektuak, diruz lagundutako proiektuak eta esperimendaziorako aholkularitza bultzatuko ditugu.*

*Proiektuak sustatzea eta aholkularitzak honako hauek eskatzen ditu: proiektuen hasierako azterketa, baliabide eta premiak aztertzea, prestakuntza berezia burutzea eta aldiroko jarraipena egitea, ikastetxeetara ikustaldiak eginez.*

**1.1** Agenda 21 escolar: un programa educativo para el desarrollo sostenible

**Eskolako Agenda 21: Garapen iraunkorrerako hezkuntza programa**

**1.2** "Proyecto para una escuela de Calidad Ambiental"

**"Ingurumen Kalitateko Eskolarako Proiektua"**

**1.3** Programa de subvenciones para impulsar en los centros escolares proyectos de innovación, investigación o experimentación en educación ambiental

**Ikastetxeek, Ingurumen-hezkuntzaren alorrean, berrikuntza, ikerkuntza edo esperimendazio egitasmoak gauzatu ditzaten diru-laguntzak.**



## 1.1 Eskolako Agenda 21 Agenda 21 escolar

*Este programa tiene tres objetivos y tres principios: a) la gestión sostenible de los recursos (del centro y del entorno), b) la adecuación curricular y c) la cultura de la participación.*

*Los centros educativos, los Ayuntamientos o mancomunidades y las Consejerías de Ordenación del Territorio y Medio Ambiente y de Educación, Universidades e Investigación son las instituciones implicadas y participantes en el programa.*

*Para articular la colaboración de todos los implicados se han arbitrado los siguientes procedimientos y formas de organización:*

*Hiru oinarri eta helburu ditu programa honek: a) baliabideen kudeaketa iraunkorra (ikastetxekoa eta ingurukoa), b) curriculumaren egokitzapena eta c) parte hartzearen kultura.*

*Partaideak eta bultzatzaileak, Ikastetxeak, Udalak edo mankomunitateak, Lurralde Antolamendu eta Ingurumen Saila eta Hezkuntza, Unibertsitate eta Ikerketa Saila dira.*

*Guztion inplikazioa bermatuko duen egituraketa ondorengo prozedura ezaugarrietan oinarritu da:*

- Se han establecido comisiones de gestión ambiental en los centros y foros de participación escolar en los municipios o mancomunidades.
- Se han efectuado las eco-auditorías temáticas para analizar, proponer y planificar las acciones de mejora.
- Se ha formalizado a través de los comités ambientales la participación de la comunidad educativa, las familias y el personal no docente de los centros.
- Ingurumen-batzordeak (ikastetxeetan) eta eskoletako parte hartze foroa (Udalerrietan) antolatu dira.
- Ekoauditoriaren prozedura ziklikoa erabili da gaiak aztertze eta hobekuntza-egitasmoak planifikatu eta gauzatzeko.
- Hezkuntza-komunitatearen proiektua izateko, familia eta ez-irakasleen partaidetza ere finkatu da ingurumen-batzordeetan.

- Los Ayuntamientos han organizado Foros de participación escolar y han valorado las propuestas derivadas del Foro y se comprometen a considerarlas y llevarlas a efecto siempre que sea posible.
- En la siguiente tabla se describen los datos del proyecto.
- Udalek Parte Hartze Foroak antolatu dituzte eta ikasleek egindako proposamenak entzun eta baloratu dituzte, ahal den neurrian aurrera egiteko konpromisoa hartuz.
- Hurrengo taulan proiektuaren datuak azaltzen dira.

LURRALDE TERRITORIO	HERRIA MUNICIPIO	IKASTETXEAK CENTROS	IRAKASLEAK PROFESORADO	IKASLEAK ALUMNADO	GAIA TEMA
Araba	Amurrio	5	73	946	Zarata/Ruido
	Gasteiz	3			Hondakinak/Residuos
Bizkaia	Alonsostegi	1	320	3506	Energía
	Lea-Artibai	7			Energía
	Mungialdea	4			Baliabideak/Recursos
Gipuzkoa	Arrasate	3	414	7774	Energía
	Azkoitia-Azpeitia	4			Energía
	Debarrena	6			Energía
	Legazpi	3			Hondakinak/Residuos
	Tolosa	5			Mobilitatea
	Zarautz	5			Movilidad

- **Eskola Agenda 21aren zabalkundea. 2004-2005 ikasturterako prestakuntza lanak.**

**Difusión de la Agenda 21 Escolar. Preparación del curso 2004-2005**

*La difusión de la Agenda 21 Escolar en nuevas zonas y municipios y la preparación del próximo curso, ha supuesto una serie de tareas que a continuación se detallan:*

*Hurrengo ikasturterako prestakuntza lanak, honelako eginkizunak ekarri dizkigu:*

- Reuniones con los responsables políticos y técnicos de las Agendas Locales 21 de las zonas en curso y de las previstas para el curso 2004-2005.
- Tokiko A21-eko arduradunekin kontaktuak egin eta zonaldeko ikastetxe zuzendari eta arduradunekin batzar informatiboak eratu dira.

ZABALKUNTZA 2003-2004	
Araba	Laudio Aguraingo Koadrila
Bizkaia	Basauri Bilbo Getxo Enkarterriak Santurtzi Urdaibai
Gipuzkoa	Andoain Astigarraga Hernani Irun Oiartzun



- Reuniones informativas y de coordinación con los asesores y directores de los Berritzegunes de las zonas previstas:  
En Bizkaia: Abando, Txurdinaga, Gernika, Zaratamo-Galdakao, Sestao y Ortuella.  
En Araba en Gasteiz.  
En Gipuzkoa en el de Irun.
- Reuniones informativas en centros educativos y de coordinación con empresas de educación ambiental interesadas en la dinamización de Agendas 21 escolares.
- Preparación de los cursos de formación de Agenda 21 Escolar a impartir, programa GARATU 2003-2004.
- Adecuación de los materiales curriculares existentes a los contextos concretos, digitalización de las fichas de control de la eco-auditoría escolar y realización del guión del CD-Rom presentación que está efectuando la empresa Veiss.
- Reuniones de coordinación, para unificar los criterios y las tareas de asesoría de los diferentes CEIDAs y crear soportes de trabajo digital.
- Berritzeguneko zuzendari eta aholkulariekin koordinazioa zabaldu: Bizkaian: Abando, Txurdinaga, Gernika, Zaratamo-Galdakao, Sestao eta Urtuellako Berritzegunetan informazio batzarrak egin ditugu. Araban Arabako berritzegunear Gasteizen. Gipuzkoan Irungo Berritzegunear.
- Eskolaz eskola, EA21aren programa aurkeztu eta parte hartzera motibatu ditugu.
- Ingurumen-enpresekin koordinazioa batzarrak egin ditugu.
- 2003-2004 GARATU programan irakasleen Eskolako Agenda 21aren prestakuntza bermatzeko ikastaroak antolatu ditugu.
- Ditugun material kurrikularak tokiz tokiko datuetara egokitzen, eko-auditoriako fitxak digitalizatzen eta Veiss enpresak argitaratuko duen CD-Romen gidoiaren prestakuntzan aritu gara.
- CEIDA kideen koordinazioa eta lan komuna ziurtatzeko eta material digitala eratzeko, hainbat batzar egin dugu.

## 1.2 Ikerkuntza Proiektua

### Proyecto de Investigación

Durante el Curso 2003-2004 se ha continuado trabajando en el "Proyecto para una escuela de calidad ambiental" en los tres centros que lo iniciaron en el curso 2001-2002:

- ARABA: CEP Lateorro LHI
- BIZKAIA: CEP Serantes LHI
- GIPUZKOA: CEP Ugaro LHI

2003-2004 Ikasturtean jarraitu dugu lanean, 2001-2002 ikasturtean "Ingurumen kalitateko eskolarako proiektu" honekin hasi ziren ondoko hiru ikastetxeetan:

- ARABA: CEP Lateorro LHI
- BIZKAIA: CEP Serantes LHI
- GIPUZKOA: CEP Ugaro LHI

Durante este tercer curso el proceso de investigación-acción se ha centrado en la evaluación. Al comienzo del curso asistimos a las jornadas sobre Evaluación organizadas por el Berritzegune de Barakaldo. Organizamos como en años anteriores sesiones de asesoría y coordinación de los tres centros y el grupo externo CEIDA más EHU - UPV. Se ha elaborado una matriz para la evaluación que ha permitido analizar los cambios que en los tres centros y en varios niveles (alumnado, profesorado, comunidad educativa) se han dado a lo largo de los tres años en los discursos, en las acciones y en los conocimientos.

Para finales de este año estará preparada la publicación que recogerá la experiencia de estos tres cursos.

Ikasturte honetan ikerketa-ekintza metodoa, ebaluazioa egiteko erabili dugu gehien bat. Ikasturte hasieran Barakaldoko Berritzeguneak antolatutako Ebaluazioari buruzko jardunaldietan parte hartu genuen. Ikasturtean zehar ebaluazio-matriz bati jarraituz, hiru urte hauetan ikastetxeetan, bai ikasleriak, irakasleriak eta hezkuntza-komunitateak izan dituen ekintza, jarrera, jokaera eta ezagumenduen bilakaera aztertzeke aukera izan dugu. Euskal Herriko Unibertsitateko, eta CEIDAKo kideekin osatutako taldeak laguntza eta koordinazio estuarekin jarraitu du hiru ikasturteko prozesua eta urte honen amaierarako prest edukiko du esperientzia guztia jasoko duen argitalpena.

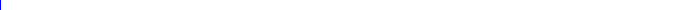

### **1.3** Ikastetxeek, Ingurumen-hezkuntzaren alorrean, berrikuntza, ikerkuntza edo esperimentazioa egitasmoak gauzatu ditzaten dirulaguntzen deialdia

**Programa de subvenciones para impulsar en los centros escolares proyectos de innovación, investigación o experimentación en educación ambiental**

- *Proyecto de centro para la introducción o refuerzo de la Educación Ambiental.*
- *Estancias en centros de Educación Ambiental extraescolar de la Comunidad Autónoma del País Vasco.*
- *Itinerarios o visitas para conocer el patrimonio ambiental (natural, social y cultural) de la Comunidad Autónoma del País Vasco.*
- *Ikastetxeko proiektua ingurumen-hezkuntza sartu eta indartzeko.*
- *Egonaldiak Eskolaz kanpoko Ingurumen-hezkuntzazko Euskal Autonomia Erkidegoko ikastegietan.*
- *Ibilbideak edo bisitak Euskal Autonomia Erkidegoko ingurumen-ondarea ezagutzeko (natura, gizartea eta kultura).*



- **Ingurumen-hezkuntza ikastetxeetan sartzeko egitasmoak**  
**Proyectos para la introducción de la Educación Ambiental en los Centros escolares**

El objetivo de estos proyectos es proporcionar información y capacitación en temas ambientales que posibiliten un cambio de valores y comportamientos con respecto al medio ambiente en el ámbito escolar.

Proiektu hauen xedea, ingurumen-gaietan informazioa, gaitasunak, jarrerak eta portaeretan beharrezkoa den aldaketa eskola-esparruan ahalbideratzea da.

Durante el curso 2003-2004 se han desarrollado 207 proyectos subvencionados, en centros escolares. El CEIDA ha ofrecido formación, asesoría y materiales adecuados a los proyectos, realizando una media de 3 visitas a cada centro. El listado de los centros aparece en el anexo 1.

2003-2004 ikasturtean 207 proiektuak burutu dira, ikastetxe desberdinetan. CEIDAK prestakuntza ikastaroak, aholkularitza eta material egokiak eskaini dizkie ikastetxeei; egindako bisitak bataz beste 3 izan dira. Ikastetxe hauen zerrenda 1. anexoan biltzen da.



- **Ingurumen-hezkuntzako eskolaz kanpoko zentroetan egonaldiak**  
**Estancias en Centros de Educación Ambiental Extraescolar**

A través de esta línea de subvención se pretende potenciar la participación del alumnado en actividades que incluyan la estancia en centros de Educación Ambiental Extraescolar.

Durante el curso 2003-2004 han sido 204 los centros escolares. El listado de estos centros está en el 2º anexo.

Hezkuntza-sistema formalaren osagarri moduan diren Ingurumen-hezkuntzako eskolaz kanpoko ikastegietan, egonaldiak barne sartzen diren jardunetan, ikasle-taldeek eskuartzea sustatu nahi da diru laguntzen ildo honen bidez.

2003-2004 ikasturtean 204 ikastetxe hartu dute parte. Zerrenda 2.eranskinean.

- **Ibilbideak edo bisitak Euskal Autonomia Erkidegoko ingurumen-ondarea ezagutzeko (natura, gizartea eta kultura)**  
**Itinerarios o visitas para conocer el patrimonio ambiental (natural, social y cultural) de la Comunidad Autónoma del País Vasco**

El objetivo de estas ayudas es impulsar el conocimiento y la valoración del patrimonio ambiental de la Comunidad. Este curso participarán 120 centros cuyo listado aparece en el anexo 3.

Diru laguntza hauen helburua ingurumen-ondarea ezagutzea eta baloratzea da. 120 ikastetxe hartuko dute parte. Ikastetxe hauen zerrenda atzealdeko 3. eranskinean ikus daiteke.



# 2

## Irakasleen prestakuntza

### Formación del profesorado

Los cursos de formación están dirigidos al profesorado de todas las etapas educativas y son de tres tipos.

*Ingurumen-hezkuntzazko ikastaroak etapa guztietako irakasleei zuzendurik daude, hiru motakoak izanik.*

- Cursos del programa **GARATU**, cuyo objetivo es facilitar al profesorado el marco innovador necesario para incluir la perspectiva ambiental en su práctica y en las nuevas asignaturas.
- Cursos Zonales, destinados a cubrir necesidades detectadas en cada uno de los territorios.
- Cursos en Centros, destinados al profesorado de un mismo centro para poner en práctica proyectos concretos de educación ambiental.
- **GARATU** programako ikastaroak, arlo berri eta Ingurumen-hezkuntzaren ikuspuntu berrien xedeak irakasleei adierazteko.
- Eskualdeko ikastaroak, eskualde bakoitzean sumatzen diren irakasleen beharrei erantzuteko.
- Ikastetxeetako ikastaroak, klustroei edo irakasle talde zabalei zuzendurikoak. Ingurumen-hezkuntzazko proiektuak praktikan ipintzeko.



# ARABA

ORDUAK IKASLE

<b>ESKUALDEKO PROGRAMA ZONAL</b>			
ESKOLAKO AGENDA 21: ENERGIA ( <b>Amurrio</b> )			
CEP Lucas Rey LHI, CEP Antonio Rueda LHI, CO. Virgen Niña , Aresketa Ikastola		10	13
ESKOLAKO BARATZEA (Gasteiz)			
CEP Dulantzi LHI, CEP Izarra LHI, CO. Vera Cruz Aresketa Ikastola CO. La Milagrosa (Laudio)		10	5
<b>IKASTETXEETAN</b>			
ESKOLAKO AGENDA 21: ENERGIA			
CO. La Milagrosa (Laudio)		10	13
ESKOLAKO AGENDA 21: ENERGIA			
CEP Lamuza LHI (Laudio)		4	20



# BIZKAIA

<b>PROGRAMA GARATU</b>	<b>ORDUAK</b>	<b>IKASLE</b>
SENSIBILIZACIÓN AMBIENTAL PARA FORMACIÓN PROFESIONAL	20	7
ESPAZIO ETA MATERIALAK HAUR HEZKUNTZAN INGURUMENAREN IKUSPUNTUTIK	50	20
<b>ESKUALDEKO PROGRAMA ZONAL</b>		
ESKOLAKO AGENDA 21 (Mungia)	10	5
HUERTO Y JARDÍN ESCOLAR (Bilbao)	10	15
<b>IKASTETXEETAN</b>		
NOLA EGIN EKOLOGIKOA GURE IKASTOLA?	10	10
Artxandape Ikastola (Bilbao)		
INGURUMEN-HEZKUNTZA ETA BARATZEA	10	7
C.O. San Felix de Cantalicio (Ortuella)		
HACIA LA AGENDA 21 ESCOLAR	10	11
C:O: San Viator (Sopuerta)		
ARANZELAI ERREKAREN ERABILERA DIDAKTIKOA	10	9
CEP Urreta LHI (Galdakao)		
ESKOLAKO AGENDA 21-ERANTZ	10	18
CEP Alonsotegi LHI (Alonsotegi)		
INTRODUCCIÓN A LA AGENDA 21 ESCOLAR	10	14
CEP Maestra E. Zuza Brun LHI (Santurtzi)		
ESKOLAKO AGENDA 21	10	17
Lauaxeta Ikastola (Zornotza)		
SENSIBILIZACIÓN AMBIENTAL EN PELUQUERÍA	10	12
Academia Fernando (Bilbao)		
HACIA LA AGENDA 21 ESCOLAR	10	12
CIP Barakaldo (Barakaldo)		





# GIPUZKOA

		ORDUAK	IKASLE
<b>DONOSTIA</b>	<b>ESKUALDEKO PROGRAMA ZONAL</b>		
	ESKOLAKO AGENDA 21: MOVILIDAD ( <b>Zarautz</b> )	10	5
	INGURUMEN HEZKUNTZA SARRERA IKASTAROA Juana de Arco Ikastetxea (Donostia)	10	18
<b>LEGAZPI</b>	<b>ESKUALDEKO PROGRAMA ZONAL</b>		
	ESKOLAKO AGENDA 21: ENERGIA (Azkoitia-Azpeitia)		
	E A 21: HONDAKINAK (Legazpi)	10	12
	E A 21: HONDAKINAK (Arrasate)	10	14
	E A 21: HONDAKINAK (Eibar)	10	18
	E A 21: GARRAIOA ETA MUGIKORTASUNA (Tolosa)	10	14
	INGURUNEAREN EZAGUERA LEHEN HEZKUNTZAN (Ordiziako Berritzegunean)	10 30	14 14
	<b>IKASTETXEETAN</b>		
ESKOLA EKOLOGIKOA: ENERGIA Muñagorri Ikastetxe Publikoa - Berastegi	10	10	



### **3 Sentsibilizazioa**

#### **Sensibilización**

*Conocer los problemas ambientales, tomar conciencia y despertar la preocupación y cuidado sobre el medio son los objetivos de los programas de sensibilización*

*Ingurumenaren egoeraren arazoak ezagutzea, kontzientzia hartzea eta ardura suspertzea dira sentsibilizazio programen helburuak.*

<b>3.1.</b> Programa Aztertu <ul style="list-style-type: none"><li>- Azterkosta</li><li>- Ibaialde</li></ul>	<b>Aztertu Programa</b> <ul style="list-style-type: none"><li>- Azterkosta</li><li>- Ibaialde</li></ul>
<b>3.2.</b> Escuela ecológica	<b>Eskola Ekologikoa</b>
<b>3.3.</b> XIII Encuentros Territoriales de Educación Ambiental	<b>Ingurumen-hezkuntzako XIII. Herrialdeko Topaketak</b>
<b>3.4.</b> Plan para la Interpretación, Investigación y Educación Ambiental de la Reserva de la Biosfera de Urdaibai	<b>Ekipamenduak Urdaibaiko Biosfera Erreserbako Ingurumen Interpretazio, Ikerketa eta Hezkuntzarako Egitamua</b>
<b>3.5.</b> Centros ambientales	<b>Ingurumen-zentruak</b>



## 3.1 Aztertu Programa

### Programa Aztertu

El programa Aztertu recoge dos campañas de sensibilización sobre el estado medioambiental de nuestra costa (Azterkosta) y nuestros ríos (Ibaialde). Dirigidas a todos los ciudadanos, los resultados de las observaciones realizadas por los grupos que participan se recogen en un informe-resumen y en la página web:

[www.euskadi.net/aztertu](http://www.euskadi.net/aztertu)

La asesoría del CEIDA se centra en la preparación de materiales para las campañas y en la integración de la campaña en el currículo de aula. Se cuenta con unidades didácticas elaboradas para cada ciclo de las etapas obligatorias.

En febrero se han entregado, los premios del concurso de pintura, cuentos y fotografía de la edición anterior en un acto celebrado en el Museo Marítimo de Bilbao

Aztertu programan gure itsasertzaren (Azterkosta) eta Ibaien (Ibaialde) ingurumen-egoerari buruzko sentsibilizazio-kanpainak biltzen dira. Kanpaina hauek hiritar guztiei zuzentzen zaizkie eta parte hartzen duten taldeek egindako behaketen emaitzak laburbilketa-txosten batean jasotzen dira web orrialde honetan.

[www.euskadi.net/aztertu](http://www.euskadi.net/aztertu)

CEIDAREN egitekoa, programa eskola-curriculumean txertatzen laguntzen duten alderdiak garatzean datza. Horretarako aholkularitza eta materialak eskaini zaizkie irakasleei, Derrigorrezko Hezkuntza ziklo guztietarako unitate didaktikoak barne.

Otsailan iazko marrazki, ipuin eta argazki lehiaketan parte hartu zutenei sari banaketa egin zitzaion Bilboko Itsas-museoan.



- **Azterkosta**

La campaña se realizó en octubre para analizar los usos y calidad del agua de la costa, las fuentes de los vertidos contaminantes y los residuos del litoral.

Como preparación de la campaña se han hecho dos salidas con responsables de los grupos a Zumaia y al Urdaibai.

Han participado 42 grupos de Vizcaya y 28 de Guipuzkoa, en total 69 grupos, 45 grupos eran centros escolares.

Kanpaina urrian egin da, itsasertzearen erabilpenak, itsasertzeko uraren kalitatea, isurketa kutsatzaileen iturriak eta hondakinak aztertuz.

Kanpaina prestatzeko taldeen arduradunekin bi irteera egin ditugu: Zumaia eta Urdaibaira.

Kanpainan Bizkaiko 42 taldek eta Gipuzkoako 28-ek, 69 talde guztira, hartu dute parte, horietatik 45 ikastetxe-etakoak.

<b>AZTERKOSTA 2003</b>	<b>Pertsona kopurua Número de personas</b>
Datuen bilketa / Recogida de datos	1656
Haur Hezkuntza / Educación infantil	30
Lehiaketa / Concurso	581
Arduradunen ibilbidea/Itinerario de responsables	33



- **Ibailde**

En la campaña del 2004 se ha analizado la situación ambiental de nuestros ríos y se han identificado las consecuencias de la acción humana.

Como preparación de la campaña se han hecho dos salidas con responsables de los grupos al río Baias y al Urumea.

Han participado 116 grupos, entre ellos 77 centros escolares. Se ha enviado el material específico de Educación Infantil a 32 centros.

2004-ko kanpaina ibaien ingurumen-egoera aztertu da eta giza-jardueren ondorioak identifikatu dira.

Kanpaina prestatzeko taldeen arduradunekin bi irteera egin ditugu: Baias eta Urumea ibaira.

116 taldek hartu dute parte, horietatik 77 ikastetxeetakoak direlarik. Haur Hezkuntzarako materiale berezia 32 ikastetxeri bidali zaie.

**Guiñol Erreka Mari**

La obra de guiñol "**Erreka Mari**" creada por Enkarni Genua se ofreció con subvención a los centros educativos que participaron en la edición anterior de Ibailde. Se ha representado en 27 centros de Educación Infantil y Primaria.

**Erreka Mari txotxongiloa**

Enkarni Genuaren txotxongilo hau iaz Ibailde kanpainan parte hartu zuten ikastetxeei eskaini zaie diruz lagundutako deialdi baten bidez. Aurten Haur Hezkuntzako eta Lehen Hezkuntzako 27 ikastetxeetan izan dute.

AÑO	1997	1998	1999	2000	2001	2002	2003	2004
Grupos	178	192	194	192	131	121	118	116

<b>IBAIALDE 2004</b>	<b>Pertsona kopurua</b> Número de personas
Datuen bilketa / Recogida de datos	3075
Haur Hezkuntza / Educación infantil	480
Erreka Mari antzerkia/ Teatro	2975
Lehiaketa / Concurso	912
Arduradunen ibilbidea / Itinerario de responsables	28



## 3.2 Eskola Ekologikoa

### Escuela ecológica

#### **“La Ecología a la escuela: hacia la Agenda 21 Escolar” en Bilbao**

*Este curso ha habido un cambio importante en esta campaña que coordinan CEIDA y ayuntamiento de Bilbao. Se ha tratado de adaptar el programa mirando a la próxima implantación de la Agenda 21 Escolar.*

#### **“Ekologia eskolara: Eskolako Agenda 21erantz” Bilbon**

*CEIDAK eta Bilboko udalak koordinatzen duten kanpaina honetan, Bilboko ikastetxeei zuzenduta, aurrerapauso bat eman da ikasturte honetan. Eskolako Agenda 21aren ezarpenari begirako saioa izateko asmoaz, moldaketa berezia egin da ekimen honetan.*

Como inicio de la campaña se convocó a los centros escolares de Bilbao a una jornada donde se dieron a conocer la experiencia de Segovia **“De la escuela para mi ciudad”** y las líneas generales de la Agenda 21 Escolar.

Se propuso trabajar el tema: **La escuela y su barrio, por un entorno habitable.**

En esta campaña han participado 10 centros, contando con la colaboración de las empresas Rezikleta y Orbela, como en años anteriores.

Los centros, en acto público previo a la tradicional recepción del alcalde, presentaron a los/las concejales de las áreas más implicadas, Educación y Medio Ambiente, las propuestas de mejora derivadas de su trabajo.

Kanpainaren abiapuntu gisa aurkezpen ekitaldi bat antolatu zen, Segoviako “De la escuela para mi ciudad” esperientzia eta Eskolako Agenda 21aren lerro nagusiak aurkeztu eta kanpaina berriaren nondik norakoak azaltzeko.

**Eskola eta auzoa, bizitzeko inguru egoki baten alde** gai komuna partehartzaileei proposatu genien.

10 ikastetxek parte hartu dute kanpainan, aurrekoetan bezala Rezikleta eta Orbela enpresen laguntza izanik.

Ikastetxeek, gaia landu ondoren, alkatearen ohiko harrera baino lehenago, beraien hobekuntza-proposamenak aurkeztu dizkiete zuzenean inplikaturako Ingurumen eta Hezkuntza Arloen bi zinegotziei.



### **3.3. XIII. Ingurumen-hezkuntzaren Herrialdeko Topaketak: Garapen Jasangarria Eskola Agenda 21en bidez XIII Encuentros Territoriales de Educación Ambiental: Desarrollo sostenible a través de la Agenda 21 Escolar**

*Se celebraron dentro de las actividades de la Aste Berdea 2003, en la Escuela de Música de Tolosa. Los alrededor de 140 participantes, profesorado y Personal de Equipamientos de E.A., a través de los grupos de trabajo, analizaron el desarrollo de las Agendas21 escolares después de la presentación de varias experiencias de nuestros centros educativos en el curso 2003-04.*

*2003ko Aste Berdea-ren ekitaldien barruan, Tolosako Musika Eskolan ospatu zen. 140-en bat irakasle eta Ingurumen-hezkuntzako Ekipamenduetakoak zirenak, talde lanean Eskolako Agenda 21en garapena aztertu zuten, 2003-04 ikasturtean gure ikastetxeetan eman diren esperientzia batzuen aurkezpen ondoren.*

- Los Encuentros fueron abiertos por Jokin Bildarraitz, Alcalde de Tolosa, Konrado Mugertza, Director de Renovación Pedagógica y Josu Erkiaga, Director de Biodiversidad del Gobierno Vasco.
- Tolosako Alkatea den Jokin Bildarraitz-ek, Eusko Jaurlaritzako Hezkuntza Berri-tatzeko zuzendaria den Konrado Mugerza-k eta Biodibersitatearen zuzendaria de Josu Erkiagak zabaldu zituzten Topaketak.



- Se organizaron cuatro grupos de trabajo en torno a los temas: Movilidad, Residuos y Energía. En cada grupo se presentaron tres experiencias de Agenda 21 Escolar y posteriormente se trabajó en sendos talleres de análisis en torno al desarrollo de las Agendas 21 Escolares
- Como colofón a los talleres se pusieron en común las conclusiones de los participantes de cada taller y la jornada concluyó con una nota de humor de la mano de Oihulari Klown
- Lau lan talde antolatu ziren honako gaien inguruan: Mugikortasuna, Hondakinak eta Energia. Talde bakoitzean Eskolako Agenda 21en ikastetxeetako hiru esperientzia aurkeztu ziren eta ondoren Eskolako Agenda 21en garapenaren analisirako tailerretan lana egin zen.
- Aipatutako Tailerren ondorioak konpartitzeko osoko bilkura bat egin zen eta Topaketa Oihulari Klown-en humorearekin amaitu zen.

<http://www.ingurumena.net/Euskara/DS/AsteBerdea/060603.htm>





### 3.4 Urdaibaiko Biosfera Erreserbako Ingurumen Interpretazio, Ikerketa eta Hezkuntzarako Egitamua

#### Plan para la Interpretación, Investigación y Educación Ambiental de la Reserva de la Biosfera de Urdaibai

El CEIDA de Urdaibai es responsable del "Programa de Educación Ambiental del ámbito educativo", incluido en el citado Plan.

Asimismo, la colaboración del CEIDA con el Patronato de Urdaibai se ha llevado a cabo a través de actividades como las siguientes:

- Apoyo al Programa de visitas al centro de Información de *Udetxea* y utilización didáctica de la Exposición permanente.
- Asesoramiento y apoyo a la Cátedra UNESCO de Urdaibai sobre Desarrollo Sostenible y Educación Ambiental
- Catálogo de recursos para la educación ambiental de Urdaibai
- *Udetxeako* informazio zentroaren bisiten programaren eta Erakusketa iraunkorraren erabilpen didaktikoaren sustapena.
- Garapen Jasangarria eta Ingurumen-Hezkuntzari buruzko UNESCO Katedraren sustapena eta aholkularitza.
- Ingurumen-hezkuntzarako Urdaibaiko baliabideen katalogoa.

Urdaibaiko CEIDAK aurreko Egitamuan sartuta dagoen "Ikastetxeetako Ingurugiro Heziketarako Programa" garatzen du.

Horrez gain, Urdaibaiko Patronatuarekin duen lankidetzaren bidez jardueretan gauzatzen da:



### 3.5. Ingurumen-zentruak Centros ambientales

#### ● **Azpeitiko Ingurugiro Etxea** **Ingurugiro Etxea de Azpeitia**

Se ha proporcionado asesoría y materiales en torno a estas actividades:

- Celebración oficial del Día del Árbol en Guipúzcoa.
- Programa de visitas “Agenda Local 21” dirigidas a Educación Primaria y Secundaria
- Programa de visitas “Mujer y municipio: Agenda Local 21”.

Aholkularitza eta materialeak eman ditugu ekintza hauen inguruan:

- Gipuzkoako Zuhaitz Eguneko ekitaldi ofiziala.
- “Tokiko Agenda 21”eko bisita programa, Lehen eta Bigarren Hezkuntzako ikasleei zuzendua.
- “Emakumea eta udalerría: Tokiko Agenda 21”eko bisita programa.

#### ● **Plaiaundiko Parke ekologikoa** **Parque ecológico de Plaiaundi**

Se ha continuado colaborando con el personal del Centro de Interpretación de Txingudi Plaiaundi en la preparación de itinerarios pedagógicos y de interpretación del litoral, así como en la publicación del boletín de información del Centro, y asesorando en la elaboración de materiales didácticos.

Txingudi badián kokatzen den interpretazio gune honetako hezitzaileekin elkar lanean jarraritu gara itsas ekosistemen inguruko ibilbideak antolatzen eta prestatzen eta baita Plaiaundiko informazio buletinaren argitalpenean. Horrez gain elkar lanean aritu da ere hainbat materiale didaktikoen prestaketarako aholkulari zerbitzua ematen.

#### ● **Peñas Negras-ko Interpretazio Zentroa** **Centro de Interpretación de Peñas Negras**

Hemos continuado el trabajo de colaboración con la Dirección Pedagógica de Peñas Negras.

Elkar lanean jarraritu dugu, Peñas Negraseko Zuzendaritza Pedagogikoarekin.

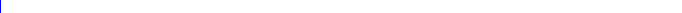

# 4 Egitura eta antolaketa

## Estructura y organización

La red CEIDA está formada por cinco centros y 13 profesores/as. En los centros existen salas para impartir cursos y para reuniones y centros de documentación al servicio del profesorado.

CEIDA sarea bost ikastegik eta 13 irakasle osatzen dute, egoitza bakoitzean irakasleak prestatzeko, jarduerak burutzeko eta bilerak egiteko espazioak eta dokumentazio guneak daude.

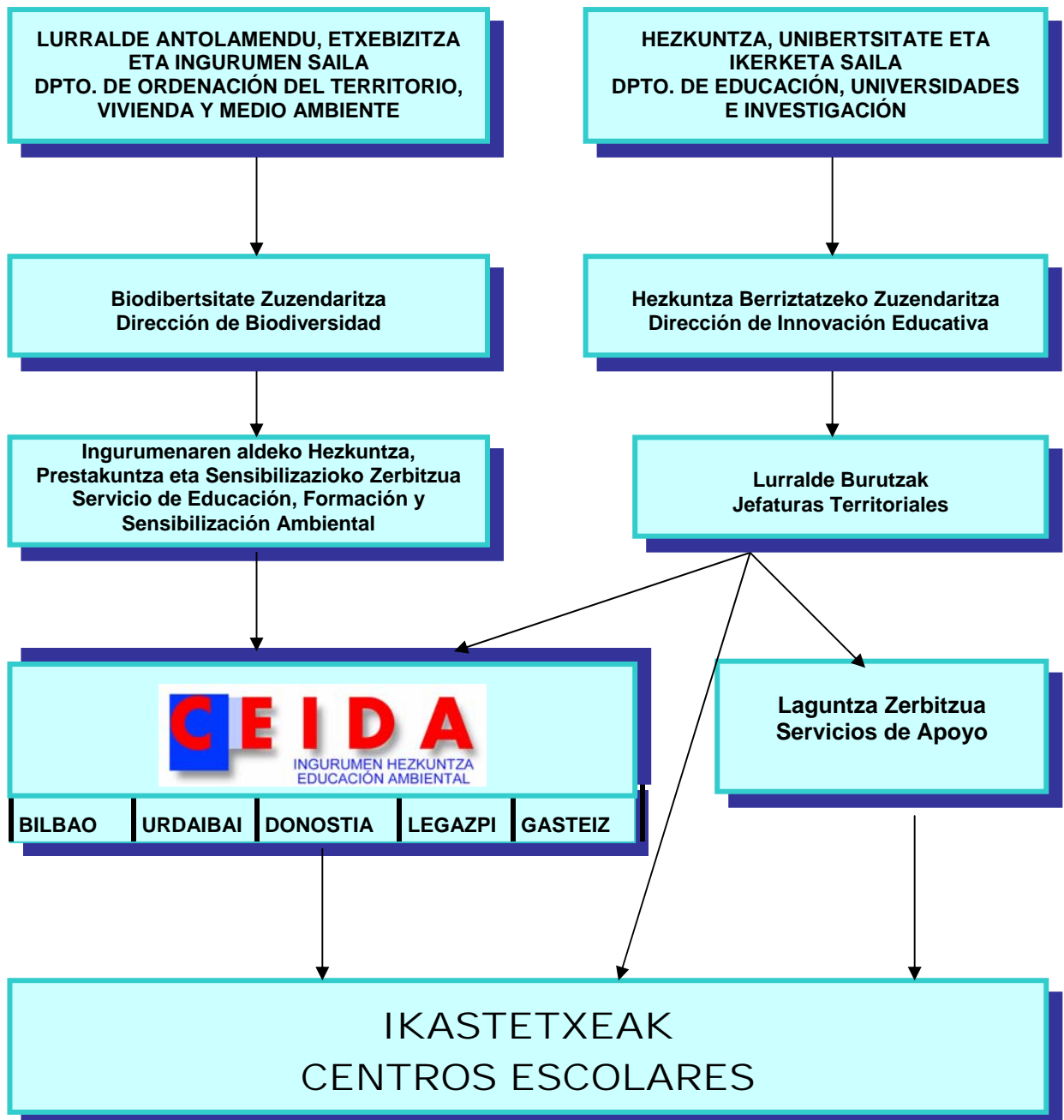

## 4.1 Baliabideak

### Recursos

Los recursos didácticos son elementos y medios interesantes para desarrollar la Educación Ambiental. Los CEIDA han continuado trabajando en la preparación, publicación y distribución gratuita a los centros de variados recursos.

Hezkuntza-prozesuan elementu lagungarriak eta bitartekariak dira baliabideak, Ingurumen-hezkuntza garatzeko CEIDAk jarraian azaltzen diren materialak landu, koordinatu eta ikastetxeetan dohainik banatu ditu.

#### ▪ Revista IHITZA

Durante el presente curso se han publicado:

IHITZA Nº 11: El aire:  
¿Qué respiramos?

IHITZA Nº 12: La  
participación: La escuela  
que queremos

IHITZA Nº 13: El paisaje:  
nuestra huella ecológica

#### ▪ IHITZA Aldizkaria

Aurten ondoko aleak  
argitaratu dira:

IHITZA 11: Gure airea:  
arnasgarria?

IHITZA 12: Parte-hartzea:  
eskola, nahi dugun erara.

IHITZA 13: Paisaia: gure  
aztarna ekologikoa

[http://www.euskadi.net/ihitza/indice\\_c.htm](http://www.euskadi.net/ihitza/indice_c.htm)

[http://www.euskadi.net/ihitza/indice\\_e.htm](http://www.euskadi.net/ihitza/indice_e.htm)



- **Unitate didaktikoak**  
**Unidades Didácticas**

- ***Bachillerato***

Unidades didácticas de "**Ciencias de la Tierra y Medio Ambiente**". Se presenta en formato CD-Rom están pendientes de publicación y distribución

- ***Batxilergoa***

"**Lur eta Ingurugiro Zientziak**" unitate didaktikoak CD-Rom formatoan bildu dira. Argitaratu gabe eta, ondorioz, banatu gabe daude.



## 4.2 Dokumentazio guneak

### Centros de documentación

*Las bibliotecas están provistas de fondos documentales bibliográficos, informáticos y audiovisuales relacionados con temas medioambientales.*

*Todos se encuentran a disposición del profesorado a través de un servicio de préstamo.*

*Actualmente está en marcha un proceso tendente a la implantación de una nueva herramienta de gestión bibliotecaria común para todos los centros de documentación del Departamento y que posibilite a los usuarios el acceso a través de internet.*

*Ingurumenari lotutako gaiei buruzko dokumentazio bibliografikoaz, informatikoz eta ikusentzunezko osatutako fondoak daude.*

*Fondo guztiak irakasleen eskura daude mailegu zerbitzua baitago CEIDA guztietan.*

*Gaur egun liburutegien kudeaketarako Sailaren dokumentazio-zentro guztietan erraminta informatiko amankomuna ezartzeko prozesua abian jarri da, erabiltzaileek kontsultak interneten bidez egin ahal izateko.*



## 4.3 CEIDAREN partehartzea Ingurumenari buruzko eztabaidagunetan

### Participación de los CEIDA en los foros de discusión medioambiental

*Puesto que existen diversas instituciones relacionadas con la educación ambiental, es necesaria la coordinación para unificar criterios y desarrollar planes conjuntos.*

*Ingurumen-hezkuntzako jarduerak sustatzen dituzten erakunde ugari daudenez, beharrezkoa da guztiak koordinatu eta elkar lanean aritzea, irizpideak eta lan bateratuak burutzeko.*

- **HABEA (Asociación de equipamientos de Educación Ambiental)**

Ha continuado la colaboración con el personal de los Equipamientos de Educación Ambiental para intercambiar información, planificar estrategias conjuntas y organizar actividades de formación. A lo largo del período 2002-2004 el CEIDA forma parte de la Comisión Técnica de HABEA. Se han organizado cursos de formación relacionados con el asociacionismo en el contexto de la EA, EA con personas adultas, y los equipamientos y la Agenda 21 Escolar para el próximo curso.

- **HABEA (Ingurugiro Hezkuntzarako Ekipamenduen Elkarte)**

Ingurumen-hezkuntzako ekipamenduetako pertsonalarekin bilerak egin dira informazioa trukatzeko, estrategia bateratuak planifikatzeko eta formakuntza jarduerak antolatzeko. 2002-2004 aldiandean CEIDA HABEAren Batzorde Teknikoaren kidea izango da. Ikastaro hauek antolatu dira: IHren inuguruan dagoen Asociacionismoari buruz eta Helduekin hainbat esperientzia aztertzeko; datorren ikasturterako Ekipamenduak et Eskolako Agenda 21i buruzkoa.

- **Agenda Local 21**

El CEIDA participa en los procesos de Agenda Local 21 de San Sebastián: en la mesa sectorial de Participación y Formación ciudadana.

- **Tokiko Agenda 21**

Donostian: "Partehartze eta informazioa hiritarrei" mahai sektorialean. CEIDA Agenda 21 garatzeko prozesuan parte hartzen ari da



- **Seminario de Participación y Educación Ambiental**

Sus principales líneas de trabajo son el análisis de experiencias para la realización de un "catálogo de buenas prácticas y la autoformación de sus miembros.

- **Partehartzea eta Ingurumen-hezkuntzaren Mintegia**

Lehentasunezko lan lerroak hauek dira: esperientzien azterketa "praktika onen katalogoa" osatzeko, eta mintegiaren partaideen autoprestaketa.

- **Comisión Interautonómica de Educación ambiental**

*Los objetivos de estas reuniones y foros son coordinar, unificar criterios y desarrollar planes conjuntos entre las distintas instituciones y autonomías que desarrollan programas de educación ambiental.*

Durante el curso 2003-2004 la comisión se ha reunido en Madrid y en ella hemos presentado la Agenda 21 Escolar.

- **Atonomien arteko Ingurumen-hezkuntzaren Batzordea**

*Ingurumen-hezkuntzako jarduerak sustatzen dituzten erakunde eta erkidego ezberdinekin koordinatu eta elkar lanean aritzea eta irizpideak eta lan bateratuak burutzea dira batzar hauen helburuak.*

2003-2004 ikasturtean Madrilen egin da ikasturte honetako batzarra eta bertan Eskolako Agenda 21 aurkeztu dugu.





# ANEXO 1. ERANSKINA

## Ingurumen-hezkuntzako programak

### Programas de Educación Ambiental

#### 1. *modalitatea*: Ikastetxeko proiektua Ingurumen-hezkuntza sartu edo indartzeko

#### Modalidad 1: Proyecto de centro para la introducción o refuerzo de la Educación Ambiental

### ARABA

IKASTETXEA <i>CENTRO</i>	HERRIA <i>MUNICIPIO</i>	PROIEKTUA <i>PROYECTO</i>
IES ZARAOBE BHI	AMURRIO	PROMOCION DE HUERTOS ESCOLARES
C.E.E. AMOR MISERICORDIOSO	AYALA / AIARA	HUERTO ESCOLAR
CEP LATEORRO LHI	LAUDIO-LLODIO	HACIA UNA ESCUELA SOSTENIBLE
LAUDIO IKASTOLA	LAUDIO-LLODIO	INGURUGIRO HEZKUNTZA
CEP IZARRA LHI	URKABUSTAIZ	GURE NEGUTEGIA
CEP SAMANIEGO LHI	VITORIA-GASTEIZ	HUERTO ESCOLAR
CO. CALASANCIO.MM.ESCOLAPIAS	VITORIA-GASTEIZ	GURE INGURU HURBILA ZAINTZEN
CO. CALASANZ (ESCOLAPIOS)	VITORIA-GASTEIZ	MI BARRIO
CO. INMACULADA CONCEPCION	VITORIA-GASTEIZ	INVERNADERO
CO. NAZARETH	VITORIA-GASTEIZ	RESPECTO Y BUEN USO DEL ENTORNO RURAL Y NATURAL
CO. NTRA. SRA. DE LAS MERCEDES	VITORIA-GASTEIZ	NEGUTEGIA
CO. PRESENTACION DE MARIA (GASTEIZ)	VITORIA-GASTEIZ	AGENDA 21
CO. VERA CRUZ	VITORIA-GASTEIZ	HUERTO ESCOLAR
IES HOSTELERIA BHI	VITORIA-GASTEIZ	HUERTO DE PLANTAS AROMATICAS

### BIZKAIA

IKASTETXEA <i>CENTRO</i>	HERRIA <i>MUNICIPIO</i>	PROIEKTUA <i>PROYECTO</i>
CEP ZELAIETA LHI	ABADIÑO	ZELAIETAKO ORTUA
IES ABADIÑO BH	ABADIÑO	ESKOLAKO AGENDA 21 ABADIÑOKO BHI IKASTETXEAN
CEP ETORKIZUNA IKASTOLA LHI	ABANTO Y CIERVANA / ABANTO-ZIERBENA	IKASTOLA BARATZA
CEP ALONSOTEGI LHI	ALONSOTEGI	AGENDA ESKOLARRA
CEP AMOREBIETA-LARREA LHI	AMOREBIETA-ETXANO	CUIDADO DEL M.A. COMO ELEMENTO AGLUTINADOR EN ESCU
IES URRITXE BHI	AMOREBIETA-ETXANO	INGURUNE HEZKUNTZA
LAUXETA IKASTOLA	AMOREBIETA-ETXANO	LAUXETA ESKOLA ETA AGENDA 21
CEP AREATZA LHI	AREATZA	GORBEIALDETIK EUROPARA
CEP ARRANKUNDIAGA LHI	ARRANKUNDIAGA	GORBEIALDETIK EUROPARA
IES BARRUTIALDE BHI	ARRATZU	HUERTO Y JARDIN
IES (ITS) CONSTRUCCIÓN BHI (ITB)	ARRIGORRIAGA	APLICACION CF DE GM Y AMPLIACION DE CF DE GS



CEP ARRATIA LHI	ARTEA	GORBEIALDETIK EUROPARA
CEP URKITZA LHI	BAKIO	URAREN KUTSADURA
IES BALMASEDA BHI	BALMASEDA	ESTUDIO DEL ECOSISTEMA FLUVIAL
C.I.P. BARAKALDO	BARAKALDO	PROFESIONES CONSECUENTES CON EL MEDIO AMBIENTE
CEP GURUTZETA LHI	BARAKALDO	FABRICANTES DE VIDA: JARDIN, ARBOL Y HUERTA
CEP IBAIBE LHI	BARAKALDO	BIRZIKLATZE TAILERRA
IES BEURKO BHI	BARAKALDO	V. BARATZE-EKOLOGIKOA
IES CRUCES BHI	BARAKALDO	POR LA CALIDAD AMBIENTAL DESDE EL IES
CEP BASOZELAI-GAZTELU LHI	BASAURI	EL RIO NERVION- NERBIOI IBAIA
IES URIBARRI BHI	BASAURI	BASAURIKO INGURUGIROAREN EGOERA
CEP BERMEO-SAN FRANCISCO LHI	BERMEO	ESKOLA ETA INGURUA
IES IGNACIO AROZENA BHI	BERMEO	ESKOLA BARATZA
ABUSU IKASTOLA	BILBAO	ABUSU IKASTOLAKO BARATZE ETA LORATEGIAK
ARTXANDAPE IKASTOLA	BILBAO	HONDAKINEN BIZKLAIA ETA MURRIZKETA GURE INGUR. II
BEGONAZPI IKASTOLA	BILBAO	INGURUGIROA ETA INGURU HURBILA HOBETZEN ZU ZEU ZAI
C.I.P. FUNDACION SINDROME DE DOWN DEL PAIS VASCO	BILBAO	PLAN FORMATIVO EN MEDIO-AMBIENTE
CENTRO FORMATIVO OTXARKOAGA	BILBAO	HUERTO ESCOLAR, INVERNADERO Y JARDIN ESCOLAR
CEP ARANGOITI LHI	BILBAO	ESKOLA EKOLOGIKOA
CEP ARTATSE LHI	BILBAO	ANIMALES Y PLANTAS, RECICLAJE DE PAPEL EN LA ESC..
CEP INTXIXU IKASTOLA LHI	BILBAO	IKASTOLA ORUBEA ETA INGURUA
CEP MTRO. GARCIA RIVERO LHI	BILBAO	ORTUA PROIEKTUA
CEP PAGASARRIBIDE LHI	BILBAO	ORTURAKO LANAREKIN GOZATZEN
CEP SAN FRANCISCO LHI	BILBAO	HUERTO ESCOLAR
CEP TOMAS CAMACHO LHI	BILBAO	EDUCACION AMBIENTAL: EL AGUA
CEP TOMAS CAMACHO LHI	BILBAO	EL HUERTO ESCOLAR
CEP TXURDINAGA LHI	BILBAO	ESKOLA ETA PARKEA
CEP ZURBARAN LHI	BILBAO	EL ENTORNO ESCOLAR / ESKOLAKO INGURUA
CO. ALDAMIZ	BILBAO	LAS TRES ERRES VAN AL COLEGIO
CO. ANGELES CUSTODIOS	BILBAO	LA ECOLOGIA EN LA ESCUELA
CO. FATIMA	BILBAO	HUERTO ESCOLAR
CO. FERNANDO	BILBAO	PELUQUERIA Y MEDIO AMBIENTE
CO. IBAIGANE	BILBAO	HUERTO ESCOLAR COMO EXPERIENCIA DE COMUNIDAD DE APRENDIZAJE
CO. LA SALLE-SANTIAGO APOSTOL	BILBAO	INGURUGIRO HEZKUNTZA - EDUCACION AMBIENTAL
CO. PRESENTACION DE MARIA DE BILBAO	BILBAO	HUERTOS Y VIVEROS ESCOLARES
IES IBAIZABAL BH	BILBAO	ESKOLA BARATZA
IES IGNACIO ELLACURIA BHI	BILBAO	FORMACION DE UN JARDIN DIDACTICO
IES REKALDEBERRI BHI	BILBAO	HUERTO ESCOLAR
KARMENGO IKASTOLA	BILBAO	URAREN ERABILERA ZUZENA
CEP JOSE MARIA UCELAY LHI	BUSTURIA	BUSTURIAKO NEGUTEGI EKOLOGIKOA
CO. FRANCES	DERIO	JARDIN BOTANICO, ARBORETO Y ESTACION METEOROLOGICA
MENDIKOI - DERIOKO NEKAZARI ESKOLA	DERIO	PRODUCCION PLANTA AUTOC. ESTUDIO DE FORMA Y PRESEN
CEP UGARANA LHI	DIMA	GORBEIALDETIK EUROPARA
IBAIZABAL IKASTOLA KOOPERATIBA	DURANGO	ESKOLA BARATZEKO PROIEKTUA



ELORRIOKO TXINTXIRRI IKASTOLA	ELORRIO	TXINTXIRRIREN EKOAUDITORIA
CEP IGNACIO ALDEKOA LHI	ERANDIO	HUERTO Y JARDIN ESCOLAR
CEP SAN LORENZO LH	ERMUA	NATURA TAILERRA
IES ONGARAI BHI	ERMUA	LAS ENERGIAS ALTERNATIVAS EN LA ESCUELA
IES ONGARAI BHI	ERMUA	HUERTO ESCOLAR
CEP SAN ANTONIO LHI	ETXEBARRI DONEZTEBEKO ELIZATEA	ESKOLA BARATZEA
CEP APERRIBAI LHI	GALDAKAO	ZAIN DEZAGUN GURE ESKOLA-GIROA
CEP URRETA LHI	GALDAKAO	EKOTAILERRAK
EGUZKIBEGI IKASTOLA	GALDAKAO	ESKOLA EKOLOGIKOA
EPA GALDAKAO HHE	GALDAKAO	LA AGENDA 21
IES ANDRA MARI BH	GALDAKAO	AMBIENTALIZACION DEL AULA DE APRENDIZAJE DE TAREAS
SAN FIDEL IKASTOLA	GERNIKA-LUMO	IKASTETXEKO PROIEKTUAK INGURUMEN-HEZKUNTZA SARTU E
SEBER ALTUBE IKASTOLA	GERNIKA-LUMO	ESKOLA BARATZA
CEP GOBELA IKASTOLA LHI	GETXO	INGURUGIRO PROIEKTUA
CEP LARRAÑAZUBI LH	GETXO	SUPERCOLEVERDE
CEP ROMO LHI	GETXO	LA NATURALEZA EN LA ESCUELA
CO. NTRA.SRA.DE EUROPA	GETXO	HUERTO ESCOLAR
IES FADURA BHI	GETXO	INGURUGIRO ETA GARAPENA
SAN NIKOLAS IKASTOLA	GETXO	INGURUMEN HEZKUNTZA GARATZEN PROIEKTUA
CEP GORLIZ LHI	GORLIZ	ESKOLA LORATEGIA
CO. AVELLANEDA	GÜEÑES	ESCUELA ECOLOGICA
CEP MAIZTEGI LHI	IURRETA	ESKOLA-BARATZEA
IES JUAN OROBIOGOITIA BHI	IURRETA	JARRERAK HOBETZEN
CEP LAMIACO LHI	LEIOA	LAMIACO ESKOLA BARATZA
CO. ASKARTZA CLARET	LEIOA	EKOLOGIA ASTEA: PAPERAREN ERABILPENA ETA BIRZIKLAP
IES JOSE MIGUEL BARANDIARAN BHI	LEIOA	HUERTO ESCOLAR
CEP LEKEITIO LHI	LEKEITIO	LEA-ARTIBAIKO ESKOLAKO AGENDA 21 LEKEITIOKO E.P.
RESURRECCION Mª DE AZKUE IKASTOLA	LEKEITIO	INGURUMENARI BURUZKO PROIEKTUA
CEP JUAN B. EGUSKIZA MEABE LHI	LEMOA	ESKOLA BARATZA
C. ZABALAOETXE GOIKOA - ASPACE BIZKAIA	LOIU	CONOCIENDO NUESTRO ENTORNO Y PATRIMONIO AMB.
LAURO IKASTOLA	LOIU	BARATZA
BERA KRUZ IKASTOLA	MARKINA-XEMEIN	BERA KRUZ JASANGARRITASUNEAN HEZTEN
C.I.P. LEA-ARTIBAI	MARKINA-XEMEIN	GURE INGURUA / INGURUAREN HOBETUNTZA
C.I.P. MUNGIALDE	MUNGIA	INGURUMENA
CEP LAUKARIZ LHI	MUNGIA	INGURUMEN HEZKUNTZA ETA KUDEAKETA - EA21
CEP LEGARDA ALDE LHI	MUNGIA	LURRAREN ERABILERA: BARATZA ETA BASOA
IES MUNGIA BHI	MUNGIA	AGENDA 21 ESCOLAR: EDUCAR PARA LA SOSTENIBILIDAD
CEP MUSKIZKO IKASTOLA LHI	MUSKIZ	ESKOLAKO LORATEGIA
CO. SAN J. BAUTISTA DE SOMORROSTRO	MUSKIZ	EL HUERTO EN LA ESCUELA
CEP ONDARROA LHI	ONDARROA	ESKOLA INGURUA ZAINTEAN ETA MAITATZEN
IES ONDARROA-LEKEITIO BHI	ONDARROA	ETORKIZUNERANTZ (ESKOLA AGENDA 21)
TXOMIN AGUIRRE IKASTOLA	ONDARROA	LEA-ARTIBAIKO ESKOLAKO A21 TXOMIN AGIRRE IKASTOLAN
ZUBI ZAHAR IKASTOLA	ONDARROA	LEA-ARTIBAIKO ESKOLAKO AGENDA 21 ZUBI-ZAHAR IKASTO



CO. SAN FELIX DE CANTALICIO	ORTUELLA	LANDAREEDIA
CEP OTXANDIO LHI	OTXANDIO	GORBEIALDETIK EUROPARA
CEP MAESTRO ZUBELDIA LHI	PORTUGALETE	INGURUMEN HEZKUNTZA SAKONTZE PROIEKTUA
CEP MAESTRO ZUBELDIA LHI	PORTUGALETE	ESKOLA BARATZEA, MINTEGIA ETA LORATEGIA
IEFPS REPELEGA GLHBI	PORTUGALETE	INGURUMENA ... ZURE ESKU DAGO
BIHOTZ-GAZTEA IKASTOLA	SANTURTZI	GELATIK INGURUGIROAREN ALDE
CEP MTRA. EMILIA ZUZA BRUN LHI	SANTURTZI	PREPARANDO LA AGENDA 21
CEP SERANTES LHI	SANTURTZI	ESCUELA BARRIO Y PARTICIPACIÓN
CO. SAN JOSE DE CALASANZ (SANTURTZI)	SANTURTZI	GURE INGURUA HOBETZEN
CEP ALBIZ LHI	SESTAO	HUERTO ESCOLAR Y MANUALIDADES
OLA - HEZKUNTZA BEREZIKO INSTITUTUA	SONDIKA	HUERTO ESCOLAR Y JARDIN
CO. SAN VIATOR (SOPUERTA)	SOPUERTA	SOSTENIBILIDAD MUNICIPAL Y ESCOLAR
CEP ORDUÑA LHI	URDUÑA-ORDUÑA	ESKOLA-BARATZA
CO. FRANCISCANAS DE MONTPELLIER	VALLE DE TRAPAGA-TRAPAGARAN	AMIGOS DE LA NATURALEZA
ITXAROPENA IKASTOLA	VALLE DE TRAPAGA-TRAPAGARAN	GURE INGURUA ZAITZEN DUGU
CO. SAN MIGUEL ARCANGEL- MARISTAS	ZALLA	HUERTO ESCOLAR E INCUBADORA
CEP ZEANURI LHI	ZEANURI	GORBEIALDETIK EUROPARA
CEP ZUBIALDE LHI	ZEBERIO	GORBEIALDETIK EUROPARA

## GIPUZKOA

IKASTETXEA <i>CENTRO</i>	HERRIA <i>MUNICIPIO</i>	PROIEKTUA <i>PROYECTO</i>
CEP ANDATZA LHI	AIA	ANDATZA ESKOLAKO BARATZA HIDROPONIKOA
CEP SAN JUAN LHI	ALEGIA	NATURA EZAGUTUZ, MAITATUZ, LANEAN ARITUZ IKASTEN I
IES ARALAR BHI	ALEGIA	ESKOLA BARATZA
CO. LA SALLE-BERROZPE	ANDOAIN	GURE BARATZA
CO. MESEDEETAKO ANDRA MARIA (ARRASATE)	ARRASATE - MONDRAGON	ESKOLAKO AGENDA 21
SAN FRANTZISKO XABIER IKASTOLA	ARRASATE - MONDRAGON	ESKOLAKO AGENDA 21
SAN VIATOR IKASTOLA DE ARRASATE	ARRASATE - MONDRAGON	TALDE ISO 14001 DE CENTROS EDUCATIVOS
CEP JOXEMIEL BARANDIARAN LHI	ATAUN	ESKOLA-BARATZEA
CEP AZKOITIKO IKASTOLA-XABIER MUNIBE LHI	AZKOITIA	ESKOLAKO AGENDA 21
CO. SAN JOSE DE FLOREAGA	AZKOITIA	ESKOLAKO AGENDA 21
AZPEITIKO IK.-IKASBERRI KOOP	AZPEITIA	BARATZA PROIEKTUA
CO. IRAURGI	AZPEITIA	AGENDA 21
KARMELO ETXEGARAI IKASTOLA	AZPEITIA	AGENDA 21 ESKOLARRA
UROLA IKASTOLA BHI	AZPEITIA	AGENDA 21
IES TXINDOKI-ALKARTASUNA BHI	BEASAIN	MUGIKORTASUN JASANGARRIA
CEP J.A. MUÑAGORRI LHI	BERASTEGI	PIZTU ALA EZ PIZTU? HAU KOMERIA!
ARANZADI IKASTOLA	BERGARA	ESKOLA BARATZEA
C.E.E. ARANS-GUI	BERGARA	MANTENIMIENTO HUERTO Y VIVERO
CEP ANGIOZAR LHI	BERGARA	GURE BARATZA
IES IPINTZA BH	BERGARA	BARATZA TAILERRA
CEP AITOR IKASTOLA LHI	DONOSTIA-SAN SEBASTIAN	BARATZA IKASTOLAN



CEP CATALINA DE ERAUSO LHI	DONOSTIA-SAN SEBASTIAN	ESCUELA EGOLOGICA
CEP INTXAURRONDOKO IKASTOLA LHI	DONOSTIA-SAN SEBASTIAN	BARATZA
CO. BELEN	DONOSTIA-SAN SEBASTIAN	PROYECTO DE HUERTO ESCOLAR
CO. LA ANUNCIATA	DONOSTIA-SAN SEBASTIAN	HONDAMENDI EKOLOGIKOAK ETA GIZAKIAREN ARDURA
CO. SANTA TERESA	DONOSTIA-SAN SEBASTIAN	BARATZA
CO. SDO. CORAZON-MUNDAIZ IKASTETXEA	DONOSTIA-SAN SEBASTIAN	HUERTO ESCOLAR
IES BIDEBIETA BHI	DONOSTIA-SAN SEBASTIAN	ESKOLA BARATZA-SOSTENIBILIDAD EN BARRIO ISO14001
IES ZUBIRI-MANTEO BHI	DONOSTIA-SAN SEBASTIAN	PROYECTO DE HUERTA Y VIVERO ESCOLAR
JUANA DE ARCO IKASTETXEA	DONOSTIA-SAN SEBASTIAN	EL AGUA
MARIA REINA ESKOLA	DONOSTIA-SAN SEBASTIAN	HUERTA ESCOLAR DE MARIA REINA ESKOLA
ORIXE IKASTOLA	DONOSTIA-SAN SEBASTIAN	INGURUMENA ZAINDU
PRESENTACION DE MARIA IKASTETXEA (DONOSTIA)	DONOSTIA-SAN SEBASTIAN	ESKOLARAKO BARATZA
SAN ALBERTO MAGNO ALEMAN IKASTETXEA	DONOSTIA-SAN SEBASTIAN	PROYECTO DE HUERTO Y VIVERO ESCOLAR
IES IGNACIO ZULOAGA BH	EIBAR	EKOSCAN EN IGNACIO ZULOAGA BHI
IES ITZIO BHI	EIBAR	ESKOLA BARATZA
LA SALLE-ISASI IKASTETXEA	EIBAR	HUERTO ESCOLAR
IES ELGOIBARKO INSTITUTUA BHI	ELGOIBAR	ESKOLAKO AGENDA 21
IES CRISTOBAL GAMON BHI	ERRETERIA	GURE BARATZA
IES KOLDO MITXELENA BHI	ERRETERIA	CONOCIMIENTO DEL MEDIO MARINO Y DEL ECOSIS LITORAL
SAN JOSE IKASTETXEA	ERRETERIA	LUR ALTXORRAREN BILA
ALMEN IKASTOLA-NTR.SRA. DE DORLETA	ESKORIATZA	ESKOLAKO AGENDA 21
CEP ITURZAETA LHI	GETARIA	URA
CEP ELIZATXO IKASTOLA LHI	HERNANI	IKASTETXEAREN KUDEAKETA JASANGARRIA
CEP LANGILE IKASTOLA L.H.	HERNANI	ESKOLA BARATZEA
CEP LANGILE IKASTOLA L.H.	HERNANI	ANIMALIAK, GURE LAGUN: ZAINDU ETA EZAGUTU DITZAGUN
CO. LA INMACULADA DE HERNANI	HERNANI	IKASTETXEAREN KUDEAKETA JASANGARRIA
UZTURPE IKASTOLA	IBARRA	IKASTOLA GARBIA, ETORKIZUN ARGIA
IES DUNBOA BHI	IRUN	EL HUERTO ESCOLAR
IES PIO BAROJA-BIDASOA BHI	IRUN	SGMA - INTEGRACION EN CURRC DEL C.F.G.S. SALUD MED
CEP P. GARAICOETXEA LANDABERRI LHI	LASARTE-ORIA	IKASTETXEAREN KUDEAKETA JASANGARRIA
CEP SASOETA-ZUMABURU LHI	LASARTE-ORIA	IKASTETXEAREN KUDEAKETA JASANGARRIA
CEP D. AGUIRRE LHI	LEGAZPI	E.A.21 - HONDAKINAK
HAZTEGI IKASTOLA	LEGAZPI	ESKOLA AGENDA 21- HONDAKINAK
IES OLAZABAL BHI	LEGAZPI	ESKOLA AGENDA 21
CEP UGARO LHI	LEGORRETA	INGURUNEA ZAINDU NAHIAN
CEP GOIZEKO IZARRA IKASTOLA LHI	MUTRIKU	ESKOLA BARATZA
IES MUTRIKU BHI	MUTRIKU	ESKOLA BARATZA
IES MUTRIKU BHI	MUTRIKU	ESKOLAKO AGENDA 21
JAKINTZA IKASTOLA DE ORDIZIA	ORDIZIA	ESKOLA BARATZEA
CEP JUAN ZARAGUETA LHI	ORIO	INGURUMENA ZAITZEN TXIKITATIK
CEP SAN ANDRES DE ORMAIZTEGI LHI	ORMAIZTEGI	EKO-AUDITORIAREN LANA IKAST. CURRICULOEAN INTEGRAT
PASAIA LIZEOA IKASTOLA	PASAIA	ESKOLA BARATZA
CEP LAIOTZ LHI	SEGURA	ESKOLA BARATZA



CEP FELIX SAMANIEGO LHI	TOLOSA	ESKOLA AGENDA 21: GARRAIOA ETA MUGIKORTASUNA
HIRUKIDE ESKOLAPIOAK	TOLOSA	MUGIKORTASUNA
HIRUKIDE-JESUITINAK	TOLOSA	MUGIKORTASUNA TOLOSAKO ERDIGUNEAN
IES ORIXE BHI	TOLOSA	ORIXE IKASTETXEA AGENDA 21 LANTZEN (MUGIKORTASUNA)
LASKORAIN IKASTOLA	TOLOSA	MUGIKORTASUNA GAUZATZEKO AURRE-PROIEKTUA
PRESENTACION DE MARIA IKASTETXEA (URNIETA)	URNIETA	BIRZIKLAPENA
URRETXU ZUMARRAGA IKASTOLA	URRETXU	INGURUGIRO HEZIKETA IKASTOLAN
IEFPS USURBIL GLHBI	USURBIL	ENERGIA BERRIZTAGARRIAK GOI MAILAKO H.Z.
CEP DOCTOR FLEMING LHI	VILLABONA	ESKOLA BARATZEA
CEP AITXURI LH	ZEGAMA	INGURUMENA AITXURIN
CEP AIZARNA LHI	ZESTOA	ESKOLA BARATZEA: BARATZE EKOLOGIKOARUNTZ
MENDIKOI - FRAISORO NEZAKAL ESKOLA	ZIZURKIL	HUERTO HIDROPONICO PORTATIL
CEP ZUMAIA HERRI ESKOLA	ZUMAIA	ESKOLA BARATZA, LOREZAITZA ETA HAZITEGIAK
IES ZUMAIA BHI	ZUMAIA	ESKOLA BARATZA, LOREZAITZA ETA HAZITEGIAK



# ANEXO 2. ERANSKINA

## Ingurumen-hezkuntzako programak

### Programas de Educación Ambiental

#### 2. modalitatea: Egonaldiak eskolaz kanpoko Ingurumen-hezkuntzako Euskal Autonomia Erkidegoko ikastegietan

#### Modalidad 2: Estancia en centros de Educación Ambiental extraescolar de la Comunidad Autónoma del País Vasco

#### ARABA

IKASTETXEA <i>CENTRO</i>	HERRIA <i>MUNICIPIO</i>	PROIEKTUA <i>PROYECTO</i>
ARESKETA IKASTOLA	AMURRIO	LURRASKA INGURUGIRO ZENTROA
CEP ANTONIO RUEDA LHI	AMURRIO	BARATZE BASERRI ESKOLA
IES ZARAOBE BHI	AMURRIO	LA ESTACION (ARCENTALES)
CEP ARTEKO GURE AMA LHI	ARTZINIEGA	3 EGONALDI
CEP GARAZI LHI	LEGUTIANO	BARATZE BASERRI ESKOLA
CEP LATEORRO LHI	LAUDIO-LLODIO	LURRASKA
IES CANCELLER AYALA BHI	LAUDIO-LLODIO	CENTRO DE ACOGIDA RURAL LA ARBOLEDA - ARCENTALES
LAUDIO IKASTOLA	LAUDIO-LLODIO	LURRASKA BASERRI ESKOLA
SAN BIZENTE IKASTOLA	OYÓN / OION	BARATZE BASERRI ESKOLA
CEP P. LOPE DE LARREA IKASTOLA LHI	SALVATIERRA / AGURAIN	BEIZAMA
CO. CORAZON DE MARIA	SALVATIERRA / AGURAIN	SANTIAGOMENDI NATUR ESKOLA
CEP ADURTZA IKASTOLA LHI	VITORIA-GASTEIZ	LURRASKA BASERRI ESKOLA
CEP ARANZABELA IKASTOLA LHI	VITORIA-GASTEIZ	LURRASKA INGURUGIRO ZENTROA
CEP P. IGNACIO BARRUTIA IKASTOLA LHI	VITORIA-GASTEIZ	SASTARRAIN BASERRI ESKOLA
CEP TOKI EDER IKASTOLA LHI	VITORIA-GASTEIZ	SASTARRAIN BASERRI ESKOLA
CO. CALASANCIO.MM.ESCOLAPIAS	VITORIA-GASTEIZ	LAPURRIKETA BASETXE ESKOLA
CO. CALASANZ (ESCOLAPIOS)	VITORIA-GASTEIZ	CUIDANDO LA TIERRA, NOS CUIDAREMOS
CO. INMACULADA CONCEPCION	VITORIA-GASTEIZ	LAPURREKETA
CO. PRESENTACION DE MARIA (GASTEIZ)	VITORIA-GASTEIZ	ESTANCIAS
CO. VERA CRUZ	VITORIA-GASTEIZ	GRANJA ESCUELA DE LAPURRIKETA
ODON APRAIZ IKASTOLA/ZARAMAGA	VITORIA-GASTEIZ	LURRASKA INGURUGIRO ZENTROA

#### BIZKAIA

IKASTETXEA <i>CENTRO</i>	HERRIA <i>MUNICIPIO</i>	PROIEKTUA <i>PROYECTO</i>
CEP TRAÑA MATIENA LHI	ABADIÑO	LURRASKA
IES ABADIÑO BH	ABADIÑO	LA ARBOLEDA ATERPETXEA
CEP BUENOS AIRES LHI	ABANTO Y CIERVANA / ABANTO-ZIERBENA	BARATZE



ANDRA MARI IKASTOLA	AMOREBIETA-ETXANO	LURRASKA
CEP AMOREBIETA-LARREA LHI	AMOREBIETA-ETXANO	SASTARRAIN BASERRI ESKOLA
CO. EL CARMELO	AMOREBIETA-ETXANO	BARATZE BASERRI ESKOLA
KARMENGO AMA IP	AMOREBIETA-ETXANO	BARATZE BASERRI ESKOLA
CEP BARRUTIA LHI	ARRATZU	LURRASKA INGURUGIRO ZENTRUA
CEP ALKARTU IKASTOLA LHI	BARAKALDO	LURRASKA BASERRI ESKOLA
CEP IBAIBE LHI	BARAKALDO	BARATZE BASERRI ESKOLA
CEP MUKUSULUBA LHI	BARAKALDO	BARATZE BASERRI ESKOLA
CEP RONTEGUI LHI	BARAKALDO	SASTARRAIN
CEP STA- TERESA-BAGAZA-BEURKO LHI	BARAKALDO	BARATZE / SASTARRAIN / ZORNOTZA
CEP ZUAZO LHI	BARAKALDO	BARATZE BASERRI ESKOLA
CO. LA INMACULADA DE BARAKALDO	BARAKALDO	BARATZE
CO. SAN PAULINO DE NOLA	BARAKALDO	BARATZE
CO. SAN VICENTE DE PAUL	BARAKALDO	BARATZE BASERRI ESKOLA
CEP ARIZKO IKASTOLA LHI	BASAURI	BASERRIKO BIZIMODUA
CEP BASOZELAI-GAZTELU LHI	BASAURI	BARATZE
CEP CALDERON DE LA BARCA-LOPE DE VEGA LHI	BASAURI	BASERRIA: ANIMALIEN ETA LANDAREEN INGURUA
CEP JOSE ETXEGARAI LHI	BASAURI	LURRASKA
CEP SOFIA TARAMONA LHI	BASAURI	BARATZEAN LANEAN
C.I.P. DE BERMEO	BERMEO	LA ARBOLEDA
CEP BERMEO-SAN FRANCISCO LHI	BERMEO	LURRASKA BASERRI ESKOLA
ELEIZALDE IKASTOLA	BERMEO	URIBARRI-GANBOAKO ZINGIRAK
SAGRADO CORAZON IKASTETXEA - BERMEO	BERMEO	ESCUELA GRANJA BARATZE
CEP LEARRETA-MARKINA (BERRIZ) LHI	BERRIZ	LURRASKA
ABUSU IKASTOLA	BILBAO	SASTARRAIN BASERRI ESKOLA
BEGONAZPI IKASTOLA	BILBAO	BARATZE
CENTRO FORMATIVO OTXARKOAGA	BILBAO	ALBERGUE POSADA BEINTZA ORBELA
CEP DEUSTUKO IKASTOLA LHI	BILBAO	LURRASKA INGURUGIRO ZENTROA
CEP INTXIXU IKASTOLA LHI	BILBAO	GORLIZ
CEP JUAN M. SANCHEZ MARCOS LHI	BILBAO	ESTANCIA EN UNA GRANJA ESCUELA
CEP JUAN M. SANCHEZ MARCOS LHI	BILBAO	EKOSISTEMA IKERKETA
CEP KARMELO IKASTOLA LHI	BILBAO	LURRASKA BASERRI ESKOLA
CEP LUIS BRIÑAS LHI	BILBAO	LURRASKA
CEP MTRO. GARCIA RIVERO LHI	BILBAO	EGONALDIA PROIEKTUA
CEP PAGASARRIBIDE LHI	BILBAO	SASTARRAIN BASERRI ESKOLA
CEP PIO BAROJA LHI	BILBAO	BARATZE
CEP TXURDINAGA LHI	BILBAO	GOROZIKA
CEP URIBARRI BHI	BILBAO	BARATZE
CEP ZAMAKOLA-JUAN DELMAS LHI	BILBAO	LURRASKA BASERRI ETA NATURA
CEP ZURBARANBARRI LHI	BILBAO	BARATZE
CO. AMOR MISERICORDIOSO (BILBAO)	BILBAO	LAPURREKETA
CO. BERRIO-OTXOA	BILBAO	BARATZE
CO. EL SALVADOR- MARISTAS	BILBAO	LURRASKA INGURUGIRO ZENTROA
CO. FATIMA	BILBAO	GRANJA ESCUELA BARATZE





CO. HIJAS DE LA CARIDAD-N.S. BEGOÑA	BILBAO	LURRASKA Y SASTARRAIN
CO. PRESENTACION DE MARIA DE BILBAO	BILBAO	GRANJA ESCUELA BARATZE
IES EMILIO CAMPUZANO BHI	BILBAO	LA ESTACION - ARCENTALES
CEP JOSE MARIA UCELAY LHI	BUSTURIA	LURRASKA
CEP DERIO LHI	DERIO	BARATZE
IES TXORIERRI BHI	DERIO	OLAKUETA
CO. SAN ANTONIO-SANTA RITA	DURANGO	LURRASKA
CO. SAN JOSE	DURANGO	GU ERE INGURUNE
KURUTZIAGA IKASTOLA	DURANGO	BARATZE / LURRASKA
CEP ELORRIO LHI	ELORRIO	LURRASKA
CO. NTRA.SRA.DE LOURDES	ELORRIO	LA ARBOLEDA ATERPETXEA
CEP ALTZAGA IKASTOLA LHI	ERANDIO	LURRASKA INGURUGIRO ZENTROA
CEP ANAITASUNA IKASTOLA LHI	ERMUA	LURRASKA INGURUGIRO ZENTROA
CEP ONGARAI LHI	ERMUA	NATURA EZAGUTU ETA ERRESPETATU
CEP SAN LORENZO LH	ERMUA	LURRASKA BASERRI ESKOLA
CEP SAN ANTONIO LHI	ETXEBARRI DONEZTEBEKO ELIZATEA	LURRASKA INGURUGIRO ZENTROA
CEP UNKINA LHI	GALDAKAO	GOROZIKA BARNETEGIA
CEP URRETA LHI	GALDAKAO	LURRASKA
CEP ALLENDE SALAZAR LHI	GERNIKA-LUMO	LURRASKA INGURUGIRO ZENTROA
CO. STA. Mª DEL SOCORRO-LA MERCED	GERNIKA-LUMO	LURRASKA
SEBER ALTUBE IKASTOLA	GERNIKA-LUMO	BARATZE INGURUGIROKO BASERRI ESKOLA
CEP GOBELA IKASTOLA LHI	GETXO	LURRASKA-GERNIKA
CEP ZUBILETA LHI	GETXO	BARATZE
GEROA IKASTOLA	GETXO	BARATZE
SAN NIKOLAS IKASTOLA	GETXO	LURRASKA - AJANGIZ
CEP GORLIZ LHI	GORLIZ	LURRASKA
CEP ERETZA LHI	GÜEÑES	LURRASKA INGURUGIRO ZENTROA
CO. AVELLANEDA	GÜEÑES	LURRASKA BASERRI ESKOLA
CO. CO.EN.EN	GÜEÑES	BARATZE
CEP IGNACIO ZUBIZARRETA LHI	IGORRE	BARATZE BASERRI ESKOLA
CEP KONTXA LHI	KARRANTZA HARANA / VALLE DE CARRANZA	BARATZE
CEP LARRABETZU LHI	LARRABETZU	BARATZE BASERRI ESKOLA
CEP ALTZAGA IKASTOLA DE LEIOA LHI	LEIOA	LURRASKA
CEP LAMIAKO LHI	LEIOA	GOROZIKA BASERRI ESKOLA
CEP JUAN B. EGUSKIZA MEABE LHI	LEMOA	LURRASKA INGURUGIRO ESKOLA
BERA KRUZ IKASTOLA	MARKINA-XEMEIN	LA ARBOLEDA
CEP LEGARDA ALDE LHI	MUNGIA	LURRASKA
CO. BENTADES IKASTETXEA	MUNGIA	LURRASKA
CO. SAN J. BAUTISTA DE SOMORROSTRO	MUSKIZ	LURRASKA
CEP ONDARROA LHI	ONDARROA	BARATZE
TXOMIN AGUIRRE IKASTOLA	ONDARROA	SUSPERGINTZA - GOIKURIA ATERPETXEA - SARRIA
ZUBI ZAHAR IKASTOLA	ONDARROA	LURRASKA
CEP OTXARTAGA LHI	ORTUELLA	LURRASKA
IES ORTUPELLA BHI	ORTUELLA	LA ARBOLETA ATERPETXEA



CEP MAESTRO ZUBELDIA LHI	PORTUGALETE	LURRASKA
CO. STA. MARIA DE PORTUGALETE	PORTUGALETE	GRANJA ESCUELA BARATZE
CEP ITSASOKO AMA LHI	SANTURTZI	BARATZE BASERRI ESKOLA
CEP MTRA. EMILIA ZUZA BRUN LHI	SANTURTZI	LURRASKA INGURUGIRO ZENTROA
CEP SERANTES LHI	SANTURTZI	BARATZE
CO. SAN JOSE DE CALASANZ (SANTURTZI)	SANTURTZI	LURRASKA BASERRI ESKOLA
CEP ALBIZ LHI	SESTAO	BARATZE, INGURUGIRO BASERRI ESKOLA
CEP KUETO LHI	SESTAO	BARATZE
CO. AMOR MISERICORDIOSO SESTAO	SESTAO	CENTRO DE EXPERIMENTACION ESCOLAR DE PEDERNALES
CEP ZIPIRINE-IBERRE LHI	SOPELANA	LURRASKA
CEP UGAO LHI	UGAO-MIRABALLES	BARATZE
CEP ORDUÑA LHI	URDUÑA-ORDUÑA	BARATZE BASERRI ESKOLA
CEP LA ARBOLEDA LHI	VALLE DE TRAPAGA-TRAPAGARAN	LURRASKA
CEP SAN GABRIEL LHI	VALLE DE TRAPAGA-TRAPAGARAN	LURRASKA INGURUGIRO HEZIKETAKO ZENTROA
CO. FRANCISCANAS DE MONTPELLIER	VALLE DE TRAPAGA-TRAPAGARAN	LAPURREKETA
ITXAROPENA IKASTOLA	VALLE DE TRAPAGA-TRAPAGARAN	NATURA ETETEN EZ DEN SOKA
CEP ZALDIBAR LHI	ZALDIBAR	LURRASKA INGURUGIRO ZENTRUA
CEP ZAMUDIO LHI	ZAMUDIO	INGURUGIROAREN EZAGUERA

## GIPUZKOA

<b>IKASTETXEA CENTRO</b>	<b>HERRIA MUNICIPIO</b>	<b>PROIEKTUA PROYECTO</b>
CEP SAN JUAN LHI	ALEGIA	SASTARRAIN EKINTZA ZENTROA
IES ARALAR BHI	ALEGIA	LA ARBOLEDA, INGURUGIRO HEZIKETARAKO ZENTRUA
CEP KURTZEBARRI LHI	ARETXABALETA	BASERRI GIRORA HURBILTZEN
SAN FRANTZISKO XABIER IKASTOLA	ARRASATE - MONDRAGON	LURRASKA
SAN VIATOR IKASTOLA DE ARRASATE	ARRASATE - MONDRAGON	SASTARRAIN BASERRI ESKOLA
CEP JOXEMIEL BARANDIARAN LHI	ATAUN	ASKIZU INGURUGIRO ESKOLA
CEP AZPEITIKO IKAST. -KARMELO ETXEGARA ILHI	AZPEITIA	ETXARRI LARRAUNEKO AROTZ ENEA
CO. IRAURGI	AZPEITIA	ARROKAUNDIETA PIRATA-ETXEA - PASAI DONIBANE
UROLA IKASTOLA BHI	AZPEITIA	LA ARBOLEDA ATERPETXEA
CEP J.A. MUÑAGORRI LHI	BERASTEGI	ASKIZU INGURUGIRO ESKOLA
CEP SAN MARTIN DE AGUIRRE LHI	BERGARA	SASTARRAIN (ZESTOA)
CEP LUZARO LHI	DEBA	SASTARRAIN BASERRI ESKOLA
ALTZA HERRI IKASTETXEA S.J.C.	DONOSTIA-SAN SEBASTIAN	BARATZE
CEP CATALINA DE ERAUSO LHI	DONOSTIA-SAN SEBASTIAN	SASTARRAIN BASERRI ESKOLA
CEP HERRERA LHI	DONOSTIA-SAN SEBASTIAN	SASTARRAIN BASERRI ESKOLA
CEP INTXAURRONDOKO IKASTOLA LHI	DONOSTIA-SAN SEBASTIAN	BARATZE
CO. BELEN	DONOSTIA-SAN SEBASTIAN	ESTANCIA EN SASTARRAIN
CO. COMPAÑIA DE MARIA (DONOSTIA)	DONOSTIA-SAN SEBASTIAN	SASTARRAIN BASERRI ESKOLA
CO. LA ANUNCIATA	DONOSTIA-SAN SEBASTIAN	BEIZAMAKO NATUR ESKOLA
CO. MANUEL LARRAMENDI	DONOSTIA-SAN SEBASTIAN	SANTIAGOMENDI INGURUMEN ESKOLA



CO. NIÑO JESUS DE PRAGA	DONOSTIA-SAN SEBASTIAN	NATUR ESKOLA-BEIZAMA-ESCUELA DE LA NATURALEZA
CO. SAN PATRICIO INGLES	DONOSTIA-SAN SEBASTIAN	GRANJA ESCUELA DE SASTARRAIN
CO. SANTA TERESA	DONOSTIA-SAN SEBASTIAN	BEIZAMA
CO. SDO. CORAZON-MUNDAIZ IKASTETXEA	DONOSTIA-SAN SEBASTIAN	NATURZALE
CO. THE ENGLISH SCHOOL, S. COO	DONOSTIA-SAN SEBASTIAN	DESARROLLO DE LA COMPRESION DEL TRATAMIENTO DE LOS
IPI IBAI LIZEOA IPI	DONOSTIA-SAN SEBASTIAN	AROTZ-ENEA
JUANA DE ARCO IKASTETXEA	DONOSTIA-SAN SEBASTIAN	SASTARRAIN, PASAI DONIBANE, ZUBIETA
MARIAREN BIHOTZA IKASTOLA	DONOSTIA-SAN SEBASTIAN	SASTARRAIN BASERRI ESKOLA
CEP AMAÑA LHI	EIBAR	BARATZE
CEP J.A. MOGEL IKASTOLA LHI	EIBAR	SASTARRAIN
CEP SAN ANDRES DE EIBAR LHI	EIBAR	BARATZE BASERRI ESKOLA
CEP VIRGEN DE ARRATE LHI	EIBAR	BARATZE BASERRI ESKOLA
LA SALLE-ISASI IKASTETXEA	EIBAR	ASKIZU
CEP ELGOIBAR LHI	ELGOIBAR	LAPURREKETA, INGURUGIRO EKIMEN ETXEA
CO. NTRA. SRA. DEL PILAR (ELGOIBAR)	ELGOIBAR	SASTARRAIN
ELGOIBAR IKASTOLA	ELGOIBAR	SASTARRAIN BASERRI ESKOLA
CEP CRISTOBAL GAMON LHI	ERRETERIA	SASTARRAIN
ORERETA IKASTOLA	ERRETERIA	SASTARRAIN NATUR ESKOLA
SDO. CORAZON IKASTETXEA	ERRETERIA	SASTARRAIN
ALMEN IKASTOLA-NTR.SRA. DE DORLETA	ESKORIATZA	BARATZE
CEP LUIS ECEIZA Y ALBERDI LHI	ESKORIATZA	LURKOI BASETXE ESKOLA
CEP ITURZAETA LHI	GETARIA	BEIZAMA NATUR ESKOLA
CEP LANGILE IKASTOLA L.H.	HERNANI	SASTARRAIN
C.I.P. BIDASOA	IRUN	GRANJA ESCUELA SASTARRAIN
CEP DUNBOA-STA. ELENA LHI	IRUN	ASKIZU (GETARIA)
CEP ELATZETA LHI	IRUN	SASTARRAIN BASERRI ESKOLA
CEP TXINGUDI-IRUNGO IKASTOLA LHI ,	IRUN	ARRITXULO ATERPEA (AIAKO HARRIKO PARKE NATURALA)
CO. LA SALLE - SAN MARTZIAL	IRUN	LURRASKA
IES DUNBOA BHI	IRUN	BEIZAMA
CEP ITSASONDO LHI	ITSASONDO	LA ARBOLEDA ATERPETXEA
CEP P. GARAICOETXEA LANDABERRI LHI	LASARTE-ORIA	SASTARRAIN
CEP LEZO LHI	LEZO	LURKON-MAEZTU
IES LEZO BHI	LEZO	ARAZI INGURUGIRO ZERBITZUAK KOOP. ELK.
CEP JUAN XXIII-LIZARTZA LHI	LIZARTZA	BERTAKO NATUR INGURUNERAKO HURBILTZE BAT
CEP SAN JOSE IKASTOLA LHI	MENDARO	SASTARRAIN BASERRI ESKOLA
CEP GOIZEKO IZARRA IKASTOLA LHI	MUTRIKU	AJANGIZ ETA GOROZIKA
CEP ELIZALDE LHI	OIARTZUN	SASTARRAIN BASERRI ESKOLA
CEP FRAY A. URDANETA LH	ORDIZIA	ALBERGE ALAKUETA
JAKINTZA IKASTOLA DE ORDIZIA	ORDIZIA	GOROZIKA
CEP JUAN ZARAGUETA LHI	ORIO	GOROZIKA (MUXIKA)
PASAIA LIZEOA IKASTOLA	PASAIA	SASTARRAIN BASERRI ESKOLA
CEP FELIX SAMANIEGO LHI	TOLOSA	LURRASKA
HIRUKIDE-JESUITINAK	TOLOSA	INGURUGIRO IBILALDIA
PRESENTACION DE MARIA IKASTETXEA (URNIETA)	URNIETA	INGURUGIRO HEZKUNTZA PROIEKTUA



URRETXU ZUMARRAGA IKASTOLA	URRETXU	ZESTOAKO BASERRI ESKOLA: SASTARRAIN
CEP DOCTOR FLEMING LHI	VILLABONA	BEIZAMA / ASKIZU
ANTONIANO IKASTETXE POLITEKNIKOA	ZARAUTZ	SASTARRAIN BASERRI ESKOLA
CEP OROKIETA LHI	ZARAUTZ	UDALAKO INGURUGIROKO ESKOLA
CEP AITXURI LH	ZEGAMA	ASKIZU
CEP AIZARNA LHI	ZESTOA	ZULOAGA-TXIKI INGURUGIRO ESKOLA
CEP OIKIA LHI	ZUMAIA	ASKIZU INGURUGIRO ESKOLA
CEP ZUMAIA HERRI ESKOLA	ZUMAIA	SASTARRAIN BASERRI ESKOLA
CO. MARIA Y JOSE	ZUMAIA	LURRASKA BASERRI ESKOLA
C.I.P. UROLA GARAIA	ZUMARRAGA	ALBERGUE DE LA ARBOLEDA



## ANEXO 3. ERANSKINA

**3. modalitatea:** Ibilbideak edo bisitak Euskal Autonomia Erkidegoko ingurumen-ondarea ezagutzeko (natura, gizartea eta kultura)

**Modalidad 3:** Itinerarios o visitas para conocer el patrimonio ambiental (natural, social y cultural) de la Comunidad Autónoma del País Vasco

### ARABA

IKASTETXEA <i>CENTRO</i>	HERRIA <i>MUNICIPIO</i>	PROIEKTUA <i>PROYECTO</i>
CEP DULANTZI LHI	ALEGRIA-DULANTZI	VISITA A PARQUES NATURALES DE GORBEA Y URKIOLA
CEP ARTEKO GURE AMA LHI	ARTZINIEGA	GARRASTATXU-PARKEA(BARAMBIO)/URDAIBAICO ITSAS ADAR
CEP GARAZI LHI	LEGUTIANO	ARTIUM / ARABAKO LAUTADA / ARKEOLOGI MUSEOA
CEP LATEORRO LHI	LAUDIO-LLODIO	MARISMAS BIOSFERA URDAIBAI/ ITINERARIO ARBOLEDA
LAUDIO IKASTOLA	LAUDIO-LLODIO	URDAIBAI BIOSFERA/LA ARBOLEDA/OÑATI-ARRIKRUTZ
CEP ARANZABIZKARRA IKASTOLA LHI	VITORIA-GASTEIZ	LAGUNA OLANDINA, MONTE ARBORO, LURKOI, LEORTZA ...
CO. PRESENTACION DE MARIA (GASTEIZ)	VITORIA-GASTEIZ	ITINERARIOS MEDIOAMBIENTALES

### BIZKAIA

IKASTETXEA <i>CENTRO</i>	HERRIA <i>MUNICIPIO</i>	PROIEKTUA <i>PROYECTO</i>
CEP TRAÑA MATIENA LHI	ABADIÑO	URDAIBAICO BASONDO PARKEA/IBAIZABAL IBAIAREN BOKA.
IES ABADIÑO BH	ABADIÑO	SEGURA ETA ZERAINGO ZERRATEGIA
CEP BUENOS AIRES LHI	ABANTO Y CIERVANA / ABANTO-ZIERBENA	BIDAIZALEAK
CEP ETORKIZUNA IKASTOLA LHI	ABANTO Y CIERVANA / ABANTO-ZIERBENA	URDAIBAI - ZEHAR (BERMEO)
CEP MTRO. ASKARTZA ISUSI LHI	ABANTO Y CIERVANA / ABANTO-ZIERBENA	TRAPAGARANENKO BASERRI ESKOLA
CEP ALONSOTEGUI LHI	ALONSOTEGI	URDAIBAI
ANDRA MARI IKASTOLA	AMOREBIETA-ETXANO	URDAIBAI, CARPIN, POZALAGUA, PAGOMAKURRE
CEP AMOREBIETA-LARREA LHI	AMOREBIETA-ETXANO	RESERVA DE URDAIBAI
LAUAXETA IKASTOLA	AMOREBIETA-ETXANO	URDAIBAI
CEP BARRUTIA LHI	ARRATZU	GOLAKO ERREKA, SUKARRIETA, AXPE ETA BERMEORA
IES ARRIGORRIAGA BHI	ARRIGORRIAGA	ELGEAKO PARKE EOLIKOAREN BISITA
IES BALMASEDA BHI	BALMASEDA	PEÑAS NEGRAS, PLAYA DE LA ARENA, ERRIETARRA, ATXAB
C.I.P. BARAKALDO	BARAKALDO	"PARQUE NATURALEZA ENERGIA LIMPIA ""SAHATS""/ELGEA"
CEP GURUTZETA LHI	BARAKALDO	VISITA DE UN DIA A EQUIPAMIENTO DE EDUCACION AMBI.
CEP IBAIBE LHI	BARAKALDO	AREITZ SOROA BASERRI ESKOLA BISITA
CEP MUNOA LHI	BARAKALDO	LAPURREKETA
CO. LA INMACULADA DE BARAKALDO	BARAKALDO	BARATZE
CO. NTRA. SRA. DE BEGOÑA	BARAKALDO	ACTIV. ENERGIAS LIMPIAS Y RUTA FORESTAL ESPECI AUT
CO. NTRA. SRA. DEL ROSARIO- BARAKALDO	BARAKALDO	ITINERARIO BUSTURIA /TXATXARRAMENDI

CO. SAN JUAN BOSCO	BARAKALDO	LAPURREKETA INGURUGIRO EKIMEN ETXEA
CEP KAREAGA-GOIKOA LHI	BASAURI	BASONDO / BASERRI ESKOLA
CEP BERMEO-SAN FRANCISCO LHI	BERMEO	URDAIBAI EZAGUTZEKO 3 IBILBIDEA
ELEIZALDE IKASTOLA	BERMEO	URDAIBAI, URKIOLA, GORBEIA, AIZKORRI
SAGRADO CORAZON IKASTETXEA - BERMEO	BERMEO	"BUSTURIALDE-URDAIBAI/CENTRO EDUC.AMBIEN." "LURRASKA"
IES BERRIZ BHI	BERRIZ	AITZURIKO ITSASLABARRA, PEÑAS NEGRAS, OÑATI N. E.
BEGONAZPI IKASTOLA	BILBAO	ESTIBALITZ, POZALAGU, URKIOLA, EL CARPIN
CEP ARTATSE LHI	BILBAO	GRANJA ESCUELA BARATZE
CEP FELIX SERRANO LHI	BILBAO	URKIOLA ETA URDAIBAI
CEP MTRA. ISABEL GALLEGU GORRIA LHI	BILBAO	AQUARIUM, ARTZENTALES, ZOO SANTILLANA, OÑATI ...
CEP MTRO. GARCIA RIVERO LHI	BILBAO	URKIOLA, PLENTZIA, PAGOETA, PIL-PIL
CEP PAGASARRIBIDE LHI	BILBAO	ITSASERTZA SOMATZEN
CEP SIETE CAMPAS-ZORROZGOITI LHI	BILBAO	BASERRI ESKOLA TRAPAGARAN
CEP SRA. VDA. DE EPALZA LHI	BILBAO	LURRASKA INGURUGIRO ZENTROA
CO. AMOR MISERICORDIOSO (BILBAO)	BILBAO	VISITA GRANJA LAPURREKETA
CO. BERRIO-OTXOA	BILBAO	URKIOLA-EL CARPIN-URDAIBAI
CO. EL AVE MARIA	BILBAO	MARISMAS TXATXARRAMENDI/VALLE DE OMA
CO. FERNANDO	BILBAO	VISITA A UN GARBIGUNE
CO. LA INMACULADA-HIJAS DE JESUS	BILBAO	URDAIBAI, BUSTURIA- ISLA TXATXARRAMENDI
CO. NTRA. SRA. DEL PILAR (BILBAO)	BILBAO	EL MUNDO DE LAS PLANTAS
CO. PRESENTACION DE MARIA DE BILBAO	BILBAO	URDAIBAI 2003-2004
CO. SAGRADO CORAZON DE BILBAO	BILBAO	LURRASKA
IES ZURBARAN BHI	BILBAO	MUSEOS DE LA CIENCIA Y SAN TELMO EN DONOSTIA
KARMENGO IKASTOLA	BILBAO	KARMENGO IKASTOLATIK URDAIBAI EZAGUTZERA
CEP DERIO LHI	DERIO	URDAIBAICO PADURAK/ TRAPAGARANEN BASERRI ESKOLA
IES TXORIERRI BHI	DERIO	PEÑAS NEGRAS, MIRAMON ETA EL CARPIN-POZALAGUA
CO. SAN ANTONIO-SANTA RITA	DURANGO	OMA BASOTIK IBILBIDEA ETA BASONDORA BISITA
IES ONGARAI BHI	ERMUA	GORBEIA, URDAIBAI, POZALAGUA, KARPIN
CEP SAN ANTONIO LHI	ETXEBARRI DONEZTEBEKO ELIZATEA	LURRASKA INGURUGIRO ZENTROA
CEP URRETA LHI	GALDAKAO	VISITA A VALDEREJO PARQUE NATURAL
CEP MONTORRE LHI	GAUTEGIZ ARTEAGA	URDAIBAICO HEZEGUNEAK, BIODIBERTSITATEAREN TXOKOA
CEP ALLENDE SALAZAR LHI	GERNIKA-LUMO	URAREN KUTSADURA, OMA ETA BASONDO, MUNGIAKO PAISAI
CO. STA. Mª DEL SOCORRO-LA MERCED	GERNIKA-LUMO	BUSTURIAKO HARIZTIA, PADURA
SEBER ALTUBE IKASTOLA	GERNIKA-LUMO	BASOA ETA BERE LANDARETZA ELKARTU
CEP LARRAÑAZUBI LH	GETXO	EKOTOPIA
GEROA IKASTOLA	GETXO	URDAIBAI, EKOTOPIA ETA URKIOLA
SAN NIKOLAS IKASTOLA	GETXO	URKIOLAKO PARKE NATURALERA BISITA
CEP ERETZA LHI	GÜEÑES	ONTZIEN GELA/LA ESTACION/ AREITZ SOROA
CO. AVELLANEDA	GÜEÑES	PEÑAS NEGRAS/ GORBEIAKO PARKE NATURALA
CO. CO.EN.EN	GÜEÑES	URDAIBAI
CEP MAIZTEGI LHI	IURRETA	KORTEZUBIKO BASONDO ANIMALIEN PARKEA
IES JUAN OROBIOGOITIA BHI	IURRETA	LA ARBOLEDA -PEÑAS NEGRAS/PAGOETA
CEP KONTXA LHI	KARRANTZA HARANA / VALLE DE CARRANZA	KARRANTZA, BILBAO, ABELLANEDA



C.I.P. LEA-ARTIBAI	MARKINA-XEMEIN	UNTZI MUSEOA / AQUARIUM / CEMENTOS REZOLA
C.I.P. MUNGIALDE	MUNGIA	SAHATS / INGURUGIRO-ETXEA / AIXERREKU
CEP LEGARDA ALDE LHI	MUNGIA	URDAIBAICO PAISAIA
CO. BENTADES IKASTETXEA	MUNGIA	URDAIBAICO PADURAK-TXATXARRAMENDI IRLA/URKIOLAKO F
IES ONDARROA-LEKEITIO BHI	ONDARROA	PAGOETAKO NATUR PARKEA
TXOMIN AGUIRRE IKASTOLA	ONDARROA	OÑATI / MAREAREKO EKOSISTEMA IKERTZ/URDAIBAI
IES URIBE-KOSTA BHI	PLENTZIA	P.RECICL.GARBIKER-VERTD.IGORRE/CUEVA POZA/P.NEGRAS
CEP GABRIEL CELAYA LHI	PORTUGALETE	RESERVA URDAIBAI - BERMEO
IES JUAN ANTONIO ZUNZUNEGI BHI	PORTUGALETE	VISITA PARQUE NATURAL DE IZKI
CEP LAS VIÑAS LHI	SANTURTZI	ESKOLAZ KANPOKO EGONALDIK
CEP MTRA. EMILIA ZUZA BRUN LHI	SANTURTZI	VISITA A LA GRANJA ESCUELA DE TRAPAGARAN
CEP SERANTES LHI	SANTURTZI	BASERRI ESKOLA GALDAMES, URDABAI, EKOTOPIA
CO. SAN JOSE SANTURTZI-CARMELITAS	SANTURTZI	PARQUE NATURAL DE URKIOLA
IES AXULAR BHI	SANTURTZI	SANTURTZIKO SERANTES MENDIRAKO IRTEERA
CEP ALBIZ LHI	SESTAO	VISITA PARQUE NATURALEZA Y ENERGIA LIMPIA -SANATS
CEP ANTONIO TRUEBA LHI (SESTAO)	SESTAO	TRAPAGARANGO BASERRI ESKOLAREN BISITA
CO. AMOR MISERICORDIOSO SESTAO	SESTAO	LA PRIMAVERA
CEP GORONDAGANE LHI	SONDIKA	DONOSTIAKO AQUARIUMERA
ANDER DEUNA IKASTOLA	SOPELANA	VALDEREJO / GORBEIA
EEL LA BALUGA HE	SOPUERTA	BASERRI ESKOLA-TRAPAGARAN
CO. FRANCISCANAS DE MONTPELLIER	VALLE DE TRAPAGA-TRAPAGARAN	LAPURREKETA/LURRASKA/PARQUE NATURALEZA-EKOTOPIA
ITXAROPENA IKASTOLA	VALLE DE TRAPAGA-TRAPAGARAN	GORBEIAKO PARKE/GAZTELUGATZE/BIASTERIKO AINTZIRAK
IES ZALLA BHI	ZALLA	RESERVA DE LA BIOSFERA DE URDAIBAI

## GIPUZKOA

IKASTETXEA <i>CENTRO</i>	HERRIA <i>MUNICIPIO</i>	PROIEKTUA <i>PROYECTO</i>
IES ARALAR BHI	ALEGIA	AGORREGIKO BURDINOLA ETA ERROTA
ANOETAKO HERRI IKASTOLA S. LT	ANOETA	TOLOSA ERLEAK, BASERRITARRA ETA GOXUA
IES ARRASATE BHI	ARRASATE - MONDRAGON	LURRAREN EBOLUZIOA
SAN VIATOR IKASTOLA DE ARRASATE	ARRASATE - MONDRAGON	UDALA, URDAIBAI, ZUMAIA
CO. IRAURGI	AZPEITIA	PAGORRIAGAKO OREIN GRANJA ...
UROLA IKASTOLA BHI	AZPEITIA	UR KUDEAKETAREN INSTALAKUNTZAK
CEP J.A. MUÑAGORRI LHI	BERASTEGI	BEIZAMA / (TXINGUDI) PLAIAUNDI
ALTZA HERRI IKASTETXEA S.J.C.	DONOSTIA-SAN SEBASTIAN	GAZTAGINTZA/ SANTIAGOMENDI
CEP AITOR IKASTOLA LHI	DONOSTIA-SAN SEBASTIAN	SAN MARKOSEKO ZABORTEGIA/URNIETAKO ONTZI SAILKAPEN
CEP CATALINA DE ERAUSO LHI	DONOSTIA-SAN SEBASTIAN	PAGOETA PARKEA
CEP INTXAURRONDOKO IKASTOLA LHI	DONOSTIA-SAN SEBASTIAN	PLAIAUNDI ETA PAGOETA
CO. LA ANUNCIATA	DONOSTIA-SAN SEBASTIAN	ADARRA/E. MEDIOAM. ZULOAGA-TXIKI/E. MEDIOAM.ASKIZU
CO. SANTA TERESA	DONOSTIA-SAN SEBASTIAN	IGARA - ULIA
IES ZUBIRI-MANTEO BHI	DONOSTIA-SAN SEBASTIAN	PEÑAS NEGRAS, ARAZTEGIAK ETA ARALAR
JUANA DE ARCO IKASTETXEA	DONOSTIA-SAN SEBASTIAN	PAGOETAKO PARKE NATURALA
IES ELGOIBARKO INSTITUTUA BHI	ELGOIBAR	UDALAKO INGURUMEN ESKOLA

IES CRISTOBAL GAMON BHI	ERRETERIA	INGURUGIRO-ETXEA / CHILLIDA-LEKU / AZPEITIA
ALMEN IKASTOLA-NTR.SRA. DE DORLETA	ESKORIATZA	MUSEO CHILLIDA-LEKU
CEP LANGILE IKASTOLA L.H.	HERNANI	URDAIBAI EKOSISTEMA
CEP TXIRRITA LHI	HERNANI	LIZARRUSTI, GUGEMHEIN, BEIZAMA, SANTIAGOMENDI...
UZTURPE IKASTOLA	IBARRA	IBILBIDE EKOLOGIKOA URDAIBAICO BIOSFERA ERRESERBAN
CEP TXINGUDI-IRUNGO IKASTOLA LHI ,	IRUN	AKUARIUMA / OÑATIKO NATUR ESKOLA
HAZTEGI IKASTOLA	LEGAZPI	ZABORTEGIA (AZPEITI) ETA ARAZTEGIA (BARRENDIOLA)
CEP GOIZEKO IZARRA IKASTOLA LHI	MUTRIKU	LAPURRIKETA/PLANETARIUM/MIRAMON KUTXA-ESPAZIOA
CEP FELIX SAMANIEGO LHI	TOLOSA	TOLOSALDEA BASERRITARRA
CEP GAINZURI LHI	URRETXU	PAGOETA
CEP DOCTOR FLEMING LHI	VILLABONA	ZULOAGA TXIKI INGURUMEN ESKOLAKO ERLEEN PROGRA.
IES ERNIOBEA BHI	VILLABONA	ZUMAIKO MAREARTEKO PLATAFORMA

