

**HIRIGINTZA PLANGINTZAN DITUEN ERAGINEN ANALISIA**  
**ENERGIA EOLIKOAREN LURRALDE PLAN SEKTORIALA**  
**ANALISIS DE LAS AFECTACIONES AL PLANEAMIENTO URBANISTICO**  
**PLAN TERRITORIAL SECTORIAL DE LA ENERGIA EOLICA**

— Kokalekua/Emplazamiento

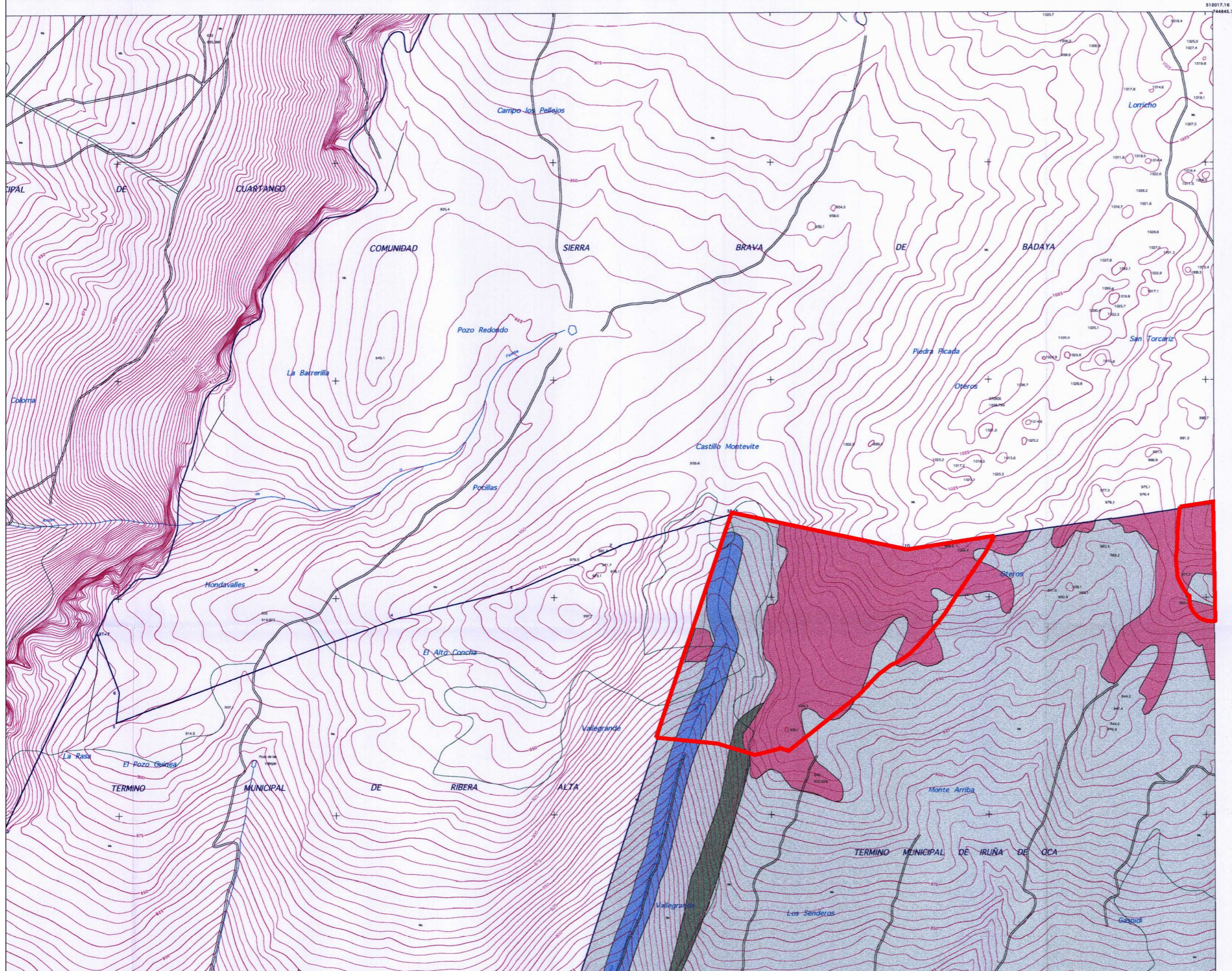

ZONAS DEL SUELO NO URBANIZABLE	
1 ZONA FORESTAL DE PROTECCIÓN ABSOLUTA	7 ZONA DE PROTECCIÓN DE BIENES INMUEBLES DENTERS CULTURAL
2 ZONA FORESTAL PROTEGIDA Y A RESTAURAR	8 ZONA DE PROTECCIÓN DE COMUNICACIONES VIARIAS
3 ZONA FORESTAL Y A RESTAURAR SOBRE SUSTRATO FRÁGIL	9 ZONA DE PROTECCIÓN DE COMUNICACIONES FERROVIARIAS
4 ZONA DE PROTECCIÓN DE CURSOS Y MASAS DE AGUA	10 ZONA DE PROTECCIÓN DE S.U. Y S.A.U.
5 ZONA AGRÍCOLA DE USO LIMITADO	SUELO URBANO (S.U.)
6 ZONA AGRÍCOLA	SUELO APTO PARA URBANIZAR (S.A.U.)
ZONAS CON APROVECHAMIENTO LUCRATIVO, CORRESPONDIENTES A LOS USOS	
RESIDENCIAL	EQUIPAMIENTO PRIVADO

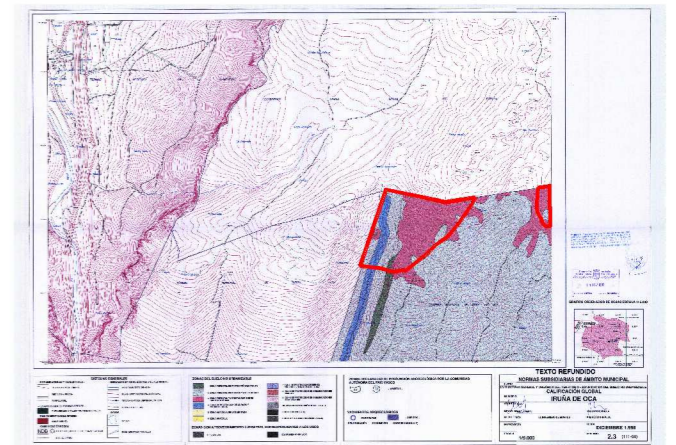

Jatorrizko izenburua/Título original:

Plano: Estructura General y Organica del territorio-

Zonificación del suelo no urbanizable.CALIFICACION GLOBAL  
 Jatorrizko eskala/Escala original: 1/5000

Planoaren zk./Nº Plano: 2.3 (111-64)

Udalerrria/Municipio: Iruiña de Oca

Lurralde Historikoa/Territorio Histórico: Alava

Eskualde Egitura: Araba Erdialdea | Area funcional: Alava Central

Agiria: B 1 Motako arau subsidiarioa | Documento: Norma subsidiaria tipo B-1

Data/Fecha: 98-11-18

Kokalekua/Emplazamiento: Badaia

Eskala/Escala: 1/10.000