



Peña Mora Aire-tranbiaren Zamatokia Cargadero del Tranvía Aéreo de Peña Mora



Centro de Interpretación Ambiental

PEÑAS NEGRAS

Ingurumen Interpretazioko Zentroa

EUSKO JAURLARITZA



GOBIERNO VASCO

INGURUMEN, LURRALDE
PLANTINGITZA, NEKAZARITZA
ETA ARRANTZA SAILA

DEPARTAMENTO DE MEDIO AMBIENTE,
PLANIFICACIÓN TERRITORIAL,
AGRICULTURA Y PESCA

XIX. mendean amaieran hasi zen Trianoko Mendietako burdina-meatokiaren eskala handiko ustiapena. Mineral gehiena atzerrira esportatu zen, batez ere Ingalaterrara, horregatik, meatzeak itsoarekin lotu behar izan ziren. Minerala tren-geltokietaraino jaisteko, garraibide modernoak egin ziren, hala nola aire-tranbiak edo balde-lineak, teleferikoen antzekoak zirenak.

Orconeraren hiru kableko aire-tranbia
Tranvía aéreo tricable de Orconera
(1910) (Pobeña-Muskiz)



A finales del siglo XIX comenzó la explotación a gran escala de los yacimientos de hierro de los Montes de Triano. La mayor parte del mineral se exportó al extranjero, sobre todo a Inglaterra, por lo que fue necesario conectar las minas con el mar. Para bajar el mineral hasta las estaciones de ferrocarril se construyeron modernos medios de transporte, como los tranvías aéreos o líneas de baldes, que eran similares a teleféricos.

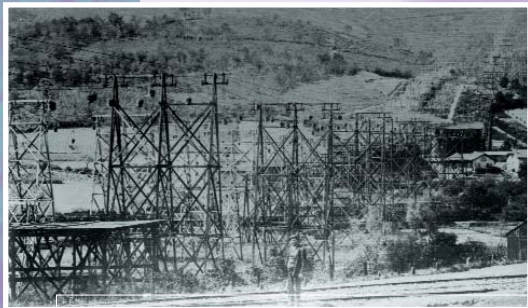

Martínez Rivasen kable bateko aire-tranbia
Tranvía aéreo monocable de Martínez Rivas (Valle de Trápaga-Trapagarán)



Peña Morako aire-tranbiaren zamatokia
Cargadero del tranvía aéreo de Peña Mora

Parkotxa meatzeko aire-tranbia Peña Moratik Trianoko trenbideraino iristen zen, Valle de Trápaga-Trapagarango Elguero auzoraino, alegia. Hiru kableko sistema erabiltzen zuten; hain zuzen ere, baldeak kable bikoitz funko batean zehar lerratzen ziren gurpilen bidez mugitzen ziren, eta beste kable batek mugiarazten zituen. Grabitatez funtzionatzen zuten, beraz, abiarazteko besterik ez zen konektatzen motorra.

El tranvía aéreo de la mina Parcocha iba desde Peña Mora hasta el ferrocarril de Triano, en el barrio de Elguero (Valle de Trápaga-Trapagaran). Utilizaba el sistema tricable, es decir, los baldes se movían gracias a unas ruedas que se deslizaban por un doble cable fijo, mientras otro cable los arrastraba. Funcionaba por gravedad, de modo que el motor sólo se conectaba para iniciar la marcha.

Orconeraren aire-tranbiaren zamatzeko geltokia
Estación de carga del tranvía aéreo de Orconera (1910)
(Ortuella)

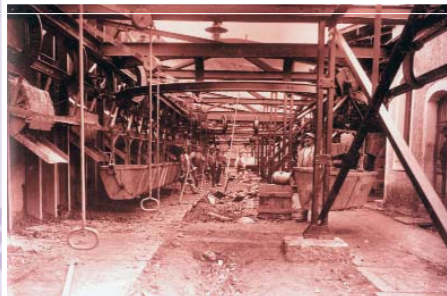

Baldeak Elgueroko geltokian
Baldes en la estación de Elguero (1953)



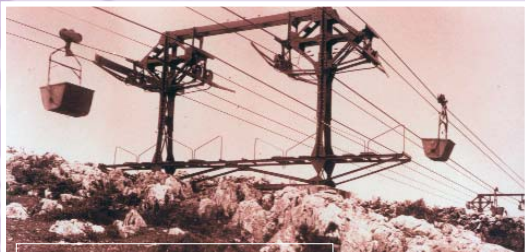

Orconeraren aire-tranbiaren baldeak
Baldes del tranvía aéreo de Orconera

Echevarrieta y Larrinaga enpresak egin zuten, 1925 aldera. XX. mendeko 50eko hamarkadaren Alemaniako konpainia batek erosi zuten, bertako meatzarekin batera, eta bertan mineral-ikuztegia instalatu zuten (horregatik, Peña Morari Alemaniarren Meatzea ere baderitzo). Produktibitate txikia zenez, 60ko hamarkadaren hasieran ikuztegia itxi eta aire-tranbia eraitsi egin zuten. Hala ere, bertan dira oraindik ere zamatokiaren abarrak (biltegiak eta kargatzeko atakak) eta zaindariaren etxearen hondakinak.

Peña Morako zamatokia eta aire-tranbiaren zaindariaren etxearen abarrak
Restos del cargadero y de la casa del guarda del tranvía aéreo de Peña Mora



Fue construido por la empresa Echevarrieta y Larrinaga hacia 1925. En los años 50 del siglo XX fue adquirido, junto con la mina existente, por una compañía alemana que instaló un lavadero de mineral (por eso a Peña Mora se le llama también la Mina de los Alemanes). Debido a la baja productividad, el lavadero se cerró a principios de los años 60 y el tranvía aéreo fue desmantelado, aunque todavía pueden verse los restos del cargadero (depósitos y bocas de carga) y las ruinas de la casa del guarda.

Alemaniarren Meatzearen mineral-ikuztegia
Lavadero de mineral de la Mina de los Alemanes



Larreinetako funikularra
Funicular de Larreineteta

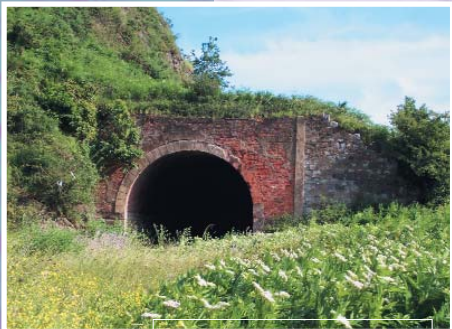

Orconeraren trenaren tunela
Túnel del ferrocarril de Orconera



Valle de Trápaga-Trapagarango igerilekuetan hasten da gorantz doan ibilbidea (zutoin horiak), zamatokiraino iristen dena (ibilbidea egiteko denbora, gutxi gora-behera: ordu 1 eta 30 minutu). Ibilbide horrez gain, honako aukera hauek ere badaude: Barrionuevotik irteten den errepidean barrena jaistea edo Larreinetako atse-denlekutik abiatzea (bi kasu hauetan ordu-erdi behar da iristeko).

Nola iritsi • Accesos

Desde las piscinas de Valle de Trápaga-Trapagarán sube un recorrido (postes de color amarillo) hasta el cargadero (tiempo aproximado: 1 hora y 30 minutos). Otras opciones son: bajar por la carretera que sale de Barrionuevo o desde el área recreativa de Larreineteta (en ambos casos se tarda una media hora).



Itsasadarrenaren bokalea. Lehenengo ikuspegián Valle de Trápaga-Trapagarán Desembocadura de la Ría. En primer término Valle de Trápaga-Trapagarán

Kokapen mapa • Mapa de situación

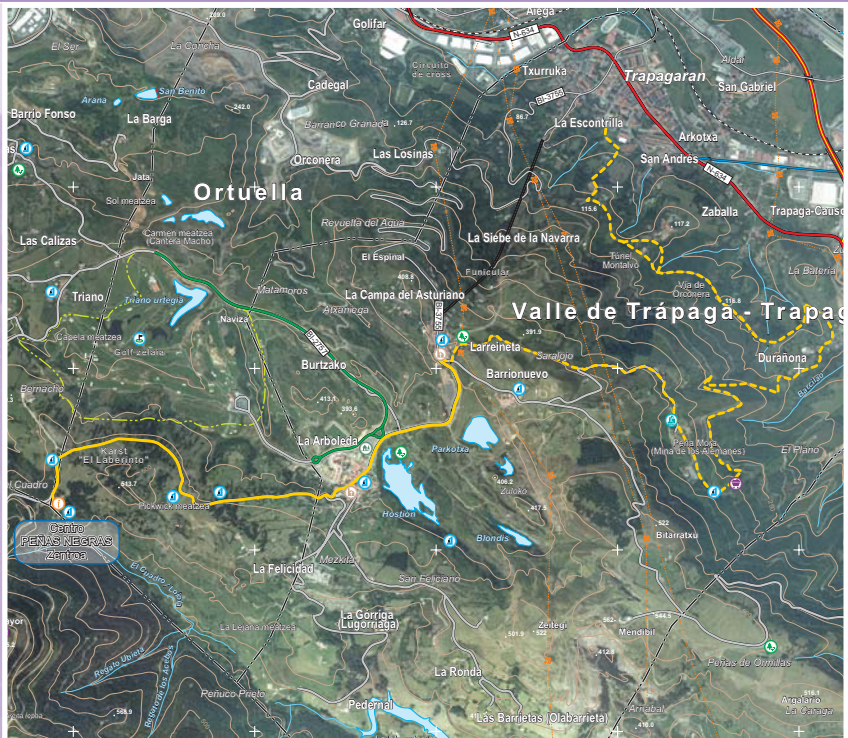

Centro de Interpretación Ambiental

PEÑAS NEGRAS

Ingurumen Interpretatiboko Zentroa

La Arboleda-Muskiz basobidea 1,6 km
48530 ORTUELLA (BIZKAIA)
Tfno.: 946 338 097

Ikurrak / Signos

- | | | |
|--|--|--|
|  Argibidea
Información |  Eliza, ermita
Iglesia, ermita |  Golf zelaia
Campo de golf |
|  Iturria
Fuente |  Aterpe
Albergue |  Zamatokia
Cargadero |
|  Mineral-ikuztegia
Lavadero de mineral |  Atseden-lekua
Área recreativa | |