



Bodovalle Meatzea

La Corta de Bodovalle



Centro de Interpretación Ambiental

PEÑAS NEGRAS

Ingurumen Interpretazioko Zentroa

EUSKO JAURLARITZA



GOBIERNO VASCO

INGURUMEN, LURRALDE
PLANGINTZA, NEKAZARITZA
ETA ARRANTZA SAIA

DEPARTAMENTO DE MEDIO AMBIENTE,
PLANIFICACIÓN TERRITORIAL,
AGRICULTURA Y PESCA

Trianoko Mendietako burdina erromatarren garairako ustiatzen zen jada; hala ere, eskala handiko erauzketa 1876-1930 aldian egin zen (produktiorik handiena 1899. urtean lortu zuen). Bizkaiko mineralaren %90a aire zabalean erauzi zen, harrobi edo "korta" deiturikoetan.

Concha meatzea
Mina Concha (1964)



El hierro de los Montes de Triano se explotaba ya en la época de los romanos, aunque la extracción a gran escala se desarrolló entre 1876 y 1930 (el año de mayor producción fue 1899). El 90% del mineral de Bizkaia se extrajo a cielo abierto, en forma de canteras o cortas.



Franco-Belga konpainiaren laztabin mekanikoak
Barrenos mecánicos de la compañía Franco-Belga

Bodovalleko Meatzeak —Gallarta (Abanto-Zierbena)— ez du parerik Euskadin; izan ere, aire zabaleko meatzerik handiena eta itsas mailarekiko punturik baxuenean dagoena da. Antzinatik, jakina zen Bodovalleko mea edo minerala oso ona zela; beraz, XIX. mendearen amaieran, Franco-Belga konpainia meatze enblematikoetako bat ustiatzen hasi zen: Kontxa 2.a. Aire zabaleko erazketa izugarri areagotu zen 1968tik aurrera, Agruminsa enpresak ustiatzea hartu zuenean. Ustiapen handi haren ondorioz, Gallarta auzoaren zati handi bat desagertu zen.



La Corta eta Gallarta antzinako auzoa
La Corta y el barrio antiguo de Gallarta (1964)

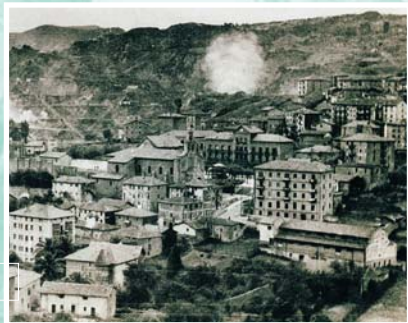

Gallarta (1950)

La Corta de Bodovalle, en Gallarta (Abanto-Zierbena), es un enclave único en Euskadi, ya que se trata de la mina más grande y del punto más bajo a cielo abierto. La riqueza del mineral de Bodovalle era conocida desde la antigüedad, por lo que a finales del siglo XIX la compañía Franco-Belga empezó a explotar una de las minas más emblemáticas: Concha 2ª. La extracción a cielo abierto se incrementó de manera espectacular a partir de 1968, cuando la empresa Agruminsa se hizo cargo de la explotación, lo que provocó la desaparición de la mayor parte del barrio de Gallarta.



La Corta eta El Campillo industrialdea
La Corta y polígono industrial El Campillo

Hacia 1984 se abandonaron las labores en superficie y el trabajo se concentró en las galerías subterráneas, donde se excavaban grandes cámaras que podrían albergar hasta una catedral. La suma de todas las galerías ronda los 50 kms y los túneles más largos llegan hasta Las Carreras (Abanto-Zierbena). Fue la última mina de hierro en funcionamiento de Bizkaia y se cerró por falta de rentabilidad en el año 1993.

Orconera konpainiaren zama-lanak
Labores de carga de la compañía Orconera (1965)

1984 aldera, lurrazaleko lanei utzi eta lur azpiko galerietan egiten hasi zen lan guztia; bertan, ganbera handiak egiten ziren, katedral baten tamainakoak. Galeriek, guztira 50 bat kilometro dituzte, eta tuneliek luzeenak Las Carreras auzoraino (Abanto-Zierbena) iristen dira. Bizkaian jardunean egon zen azken burdina-meatzea izan zen, eta 1993an itxi zuten, ez zelako errentagarria.

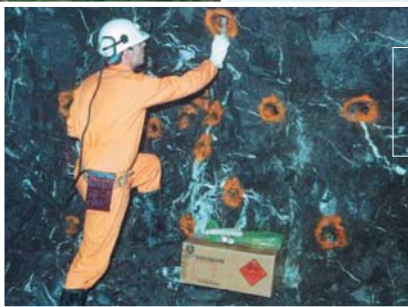

Lehegaiak ipintzen
galeria batean
Colocación de explosivos
en una galería (1987)



Euskal Herriko Meatzaritzaren Museoa
Museo de la Minería del País Vasco (Gallarta)

Euskal Herriko Meatzaritzaren Museoraino hurbiltzea da errazena. Ekipamendu hau Bodovalleko Meatzearen ondoan dago. PEÑAS NEGRAS Zentrotik ordubete baino pixka bat gehiagotan irits daiteke. Horretarako, 2. ibilbidea egin behar da (zutoin marroiekin seinalaztatuta dago) edo, bestela, golf-zelaia-
ren ondotik igarotzen den eta La Arboleda eta Gallarta lotzen dituen errepideraino jaitsi.



La opción más sencilla es acercarse hasta el Museo de la Minería del País Vasco, situado junto a la Corta de Bodovalle. Desde el Centro PEÑAS NEGRAS se puede llegar en poco más de 1 hora, para lo que hay seguir el itinerario número 2 (señalizado con postes de color marrón) o bajar hasta la carretera que pasa junto al campo de golf y que une La Arboleda y Gallarta.

Kare-harrizko orratzak Cristina meatzean
Agujas de caliza en la mina Cristina (Abanto-Zierbena)

Nola iritsi • Accesos

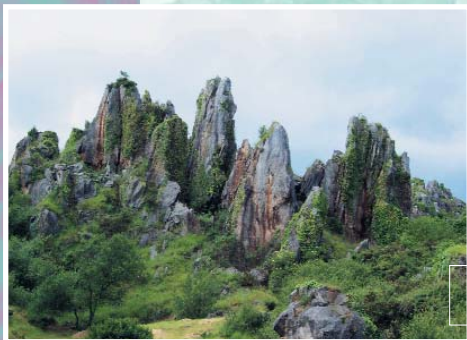

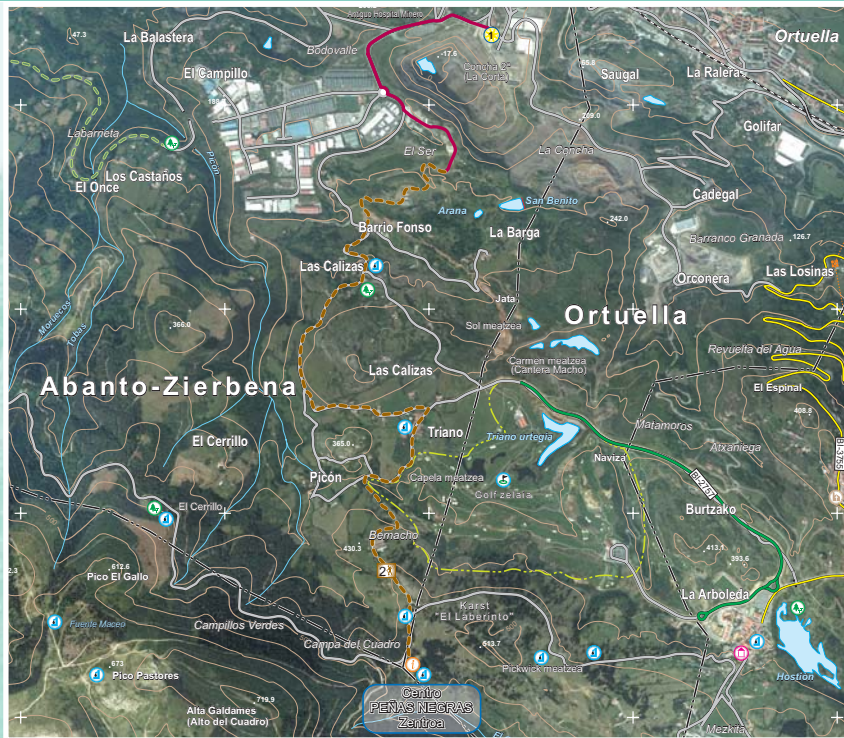

Centro de Interpretación Ambiental
PEÑAS NEGRAS
 Ingurumen Interpretazio Zentropa

La Arboleda-Muskiz basobidea 1,6 km
 48530 ORTUELLA (BIZKAIA)
 Tfno.: 946 338 097

Ikurrak / Signos

- | | | | | | |
|---|--------------------------|---|------------------------------------|---|---|
|  | Argibidea
Información |  | Golf zelaia
Campo de golf |  | Atseden-lekua
Area recreativa |
|  | Iturria
Fuente |  | Meatzte-multzoa
Conjunto minero |  | Euskal Herriko Meatzte
Museoa
Museo de la Minería
del País Vasco |