

DESHAZKUNDEA . LEHIAKORTASUNA
DECRECIMIENTO . COMPETITIVIDAD

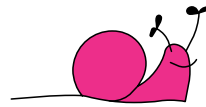

ula iruretagoiena

*LA PROPOSICIÓN DE CONTRAPONER COMPETITIVIDAD Y DECRECIMIENTO
NO ES NEUTRAL Y ES EQUIVOCADA*

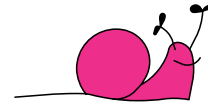

“La metáfora competitiva, donde los países compiten en mercados mundiales de la misma forma en que lo hacen las empresas, es atractiva para muchos, pero encierra grandes peligros. Si una empresa no es competitiva, no puede mantenerse en el mercado, y a menos que mejore su productividad, dejará de existir. Pero con los países, no sucede lo mismo. El concepto de competitividad nacional es engañoso.”

Paul Krugman
Premio Nobel de Economía 2008

La Ordenación Territorial debe responder al objetivo de alcanzar la calidad de vida del ciudadan@ con los valores que le son propios de Eficiencia Económica, de Equidad en lo Social, de Calidad de la Vida Cotidiana, de Conservación y Protección del Medio Ambiente, entre otros.

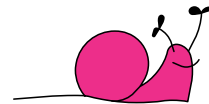

El decrecimiento aporta una perspectiva diferente
de pensamiento político, social y económico en la ordenación del territorio.
La competitividad no construye modelos territoriales, sino una imagen para vender territorios.

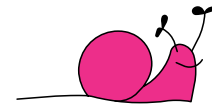

*EL MITO DEL CRECIMIENTO.
CRECIMIENTO NO SIGNIFICA MAYOR BIENESTAR*

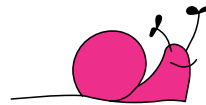

*“El consumo es la base de la vida, un rasgo y ocupación del individuo.
El consumismo sin embargo, es un atributo de la sociedad moderna, alienado de los individuos.”*

Zygmunt Bauman
Premio Príncipe de Asturias de Comunicación y Humanidades 2010

“ La prosperidad no es sinónimo de crecimiento económico, va más allá del sustento material y tiene que ver con la capacidad individual para progresar teniendo en cuenta los componentes físicos, psicológicos y sociales. La prosperidad tiene relación con la capacidad de participar de forma significativa en la vida social.”

Tim Jackson
Director del galardonado *Sustainable Lifestyles Research Group*

Más casas, más infraestructuras, por sí solas, no hacen un lugar más habitable.

Más no es siempre mejor, incluso a veces más puede acarrear menos.

De la misma manera, todos comprendemos que comer más no significa estar más sano...

Cantidad no es calidad

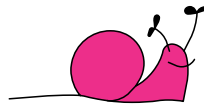

“ Retorno a la naturaleza! Eso significa añadir al contrato exclusivamente social el establecimiento de un contrato natural basado en la simbiosis, en el que nuestra relación con las cosas abandonaría el dominio y posesión. El derecho de dominio y propiedad se reduce al parasitismo (se apropia de todo y no da nada), el derecho de simbiosis se define por la reciprocidad.”

Michel Serres
Miembro de la Academia Europea de las Ciencias y Artes

(sobre el desarrollo sostenible):

“ Los esfuerzos realizados son insuficientes y parciales, al estar dirigidos, la mayor parte de las veces, a disminuir los síntomas aisladamente, como si no tuvieran nada que ver entre sí. En lugar de modificar la estructura de producción y de consumo, se multiplican los esfuerzos curativos frente a los preventivos.”

Roberto Bermejo
Doctor en Economía y profesor de Economía Aplicada

INSOSTENIBILIDAD DEL MODELO TERRITORIAL VIGENTE

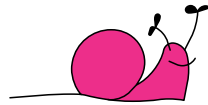

Males del Modelo Territorial vigente:

Consumo incontrolado de suelo

Segregación de usos: periferia monofuncional y dispersa

Dependencia del vehículo privado

Falta de articulación territorial en base a infraestructuras no motorizadas

*urbanización del mundo rural”

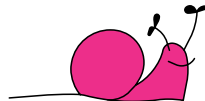

Planificación basada en el vehículo privado:

EFECTOS espaciales

EFECTOS energéticos

EFECTOS en la contaminación

EFECTOS de la accesibilidad

EFECTOS de movilidad

EFECTOS en la calidad de vida cotidiana

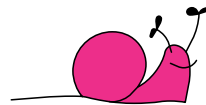

*EL DECRECIMIENTO,
LA (ÚNICA) MANERA DE CONSTRUIR UN MODELO TERRITORIAL EFICAZ y RESILIENTE*

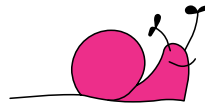

“ La creación de la ciudad compacta requiere la superación de un urbanismo de función única y del predominio único del automóvil. La cuestión es cómo proyectar ciudades en que las comunidades aumenten y favorezcan la movilidad, cómo satisfacer las necesidades de movilidad personal sin que el coche avasalle nuestra vida comunitaria. Los nodos compactos de uso mixto disminuyen las necesidades de desplazamiento y generan unos bulliciosos barrios sostenible.”

Sir Richard Rogers
Premio Prizker 2007

*ELIMINACIÓN IMPOSICION LEGAL del CRECIMIENTO CUANTIFICADO VIVIENDA *

*ELIMINACIÓN CRECIMIENTO CUANTIFICADO DE ACTIVIDADES ECONÓMICAS *

SUPERAR LA NOCIÓN DE CRECIMIENTO

*FOMENTAR CIUDADES MIXTAS *

*ORDENACIÓN DE SUELOS OCUPADOS SOBRE INFRAESTRUCTURAS FERROVIARIAS *

ESTRATEGIAS PARA EL MEDIO RURAL



DESHAZKUNDEA . LEHIAKORTASUNA
DECRECIMIENTO . COMPETITIVIDAD

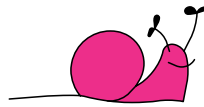

ula iruretagoiena