

EuskalHiria 2009

El territorio periurbano no urbanizable
Infraestructura de desarrollo económico,
social y ambiental

noviembre 2009



SANT GALDERIC
 PATRO DELS PAGEOS CATALANS
 NEIX A LA CATALUNYA NORD
 L'ANY 830
 SANTORAL 16 D'OCTUBRE



Pa de Sant Julià
 El Pa de Sabadell



El primer Pa a tot Catalunya que ha obtingut la certificació de Producció Integrada, garantia de màxima qualitat, pel Consell Català de producció integrada atorgat per la Generalitat de Catalunya, des del cultiu del blat fins la cocció del pa, respectant la salut humana i el medi ambient.

El blat s'ha cultivat al Parc Agrari de Sabadell conservant les seves propietats naturals. Elaborat per Fleguers Artesans de Sabadell seguint un procés artesanal de fermentació molt lenta i cuit en forns de pedra refractària.

És un Pa amb un gust i aroma que ens retorna el record de la cultura tradicional de l'agricultura





Parc
agrari
sabadell

**Poner en valor,
el suelo no
urbanitzable**

infraestructura

¿De que hablamos?

Modelo: Agricultura periurbana

Superficie: 587 Hectareas

La propiedad pública el 20 % y la privada el 80 %

Gestión: Empresarial, profesional

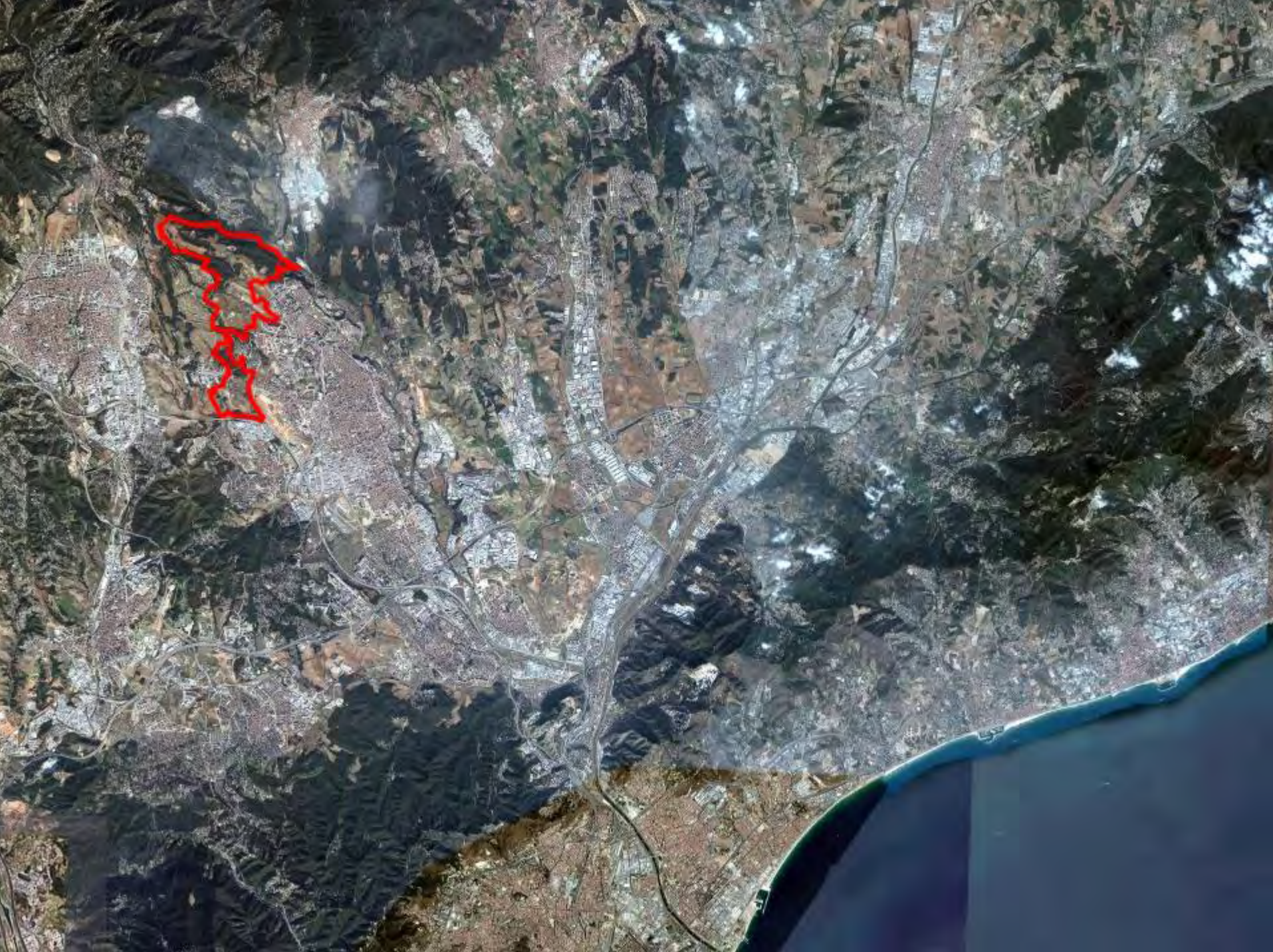

El territorio y el paisaje

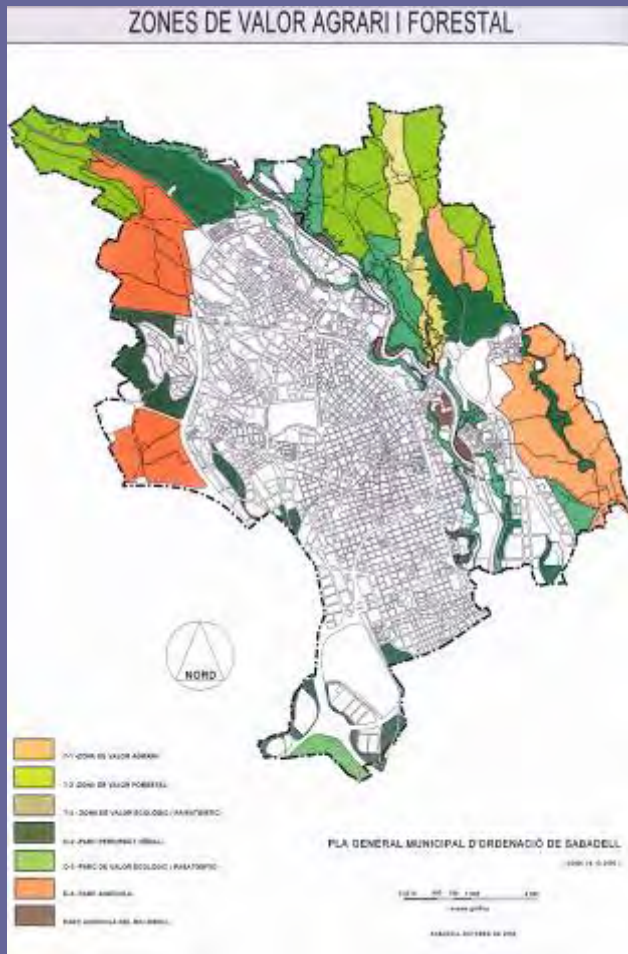

Factores que marcan límites

El planeamiento urbanístico

La seguridad jurídica y profesional

Los límites propios de la agricultura

La complejidad social

El compromiso de la administración

El Plan director para la gestión y el desarrollo



Planeamiento vigente

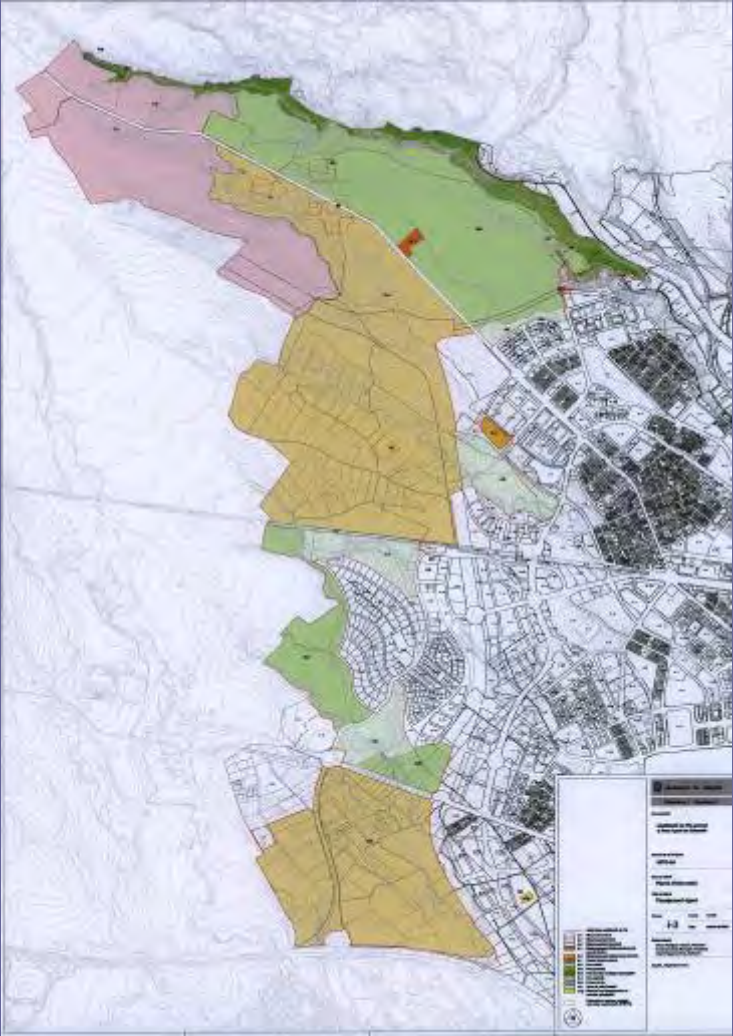

Planeamiento nuevo

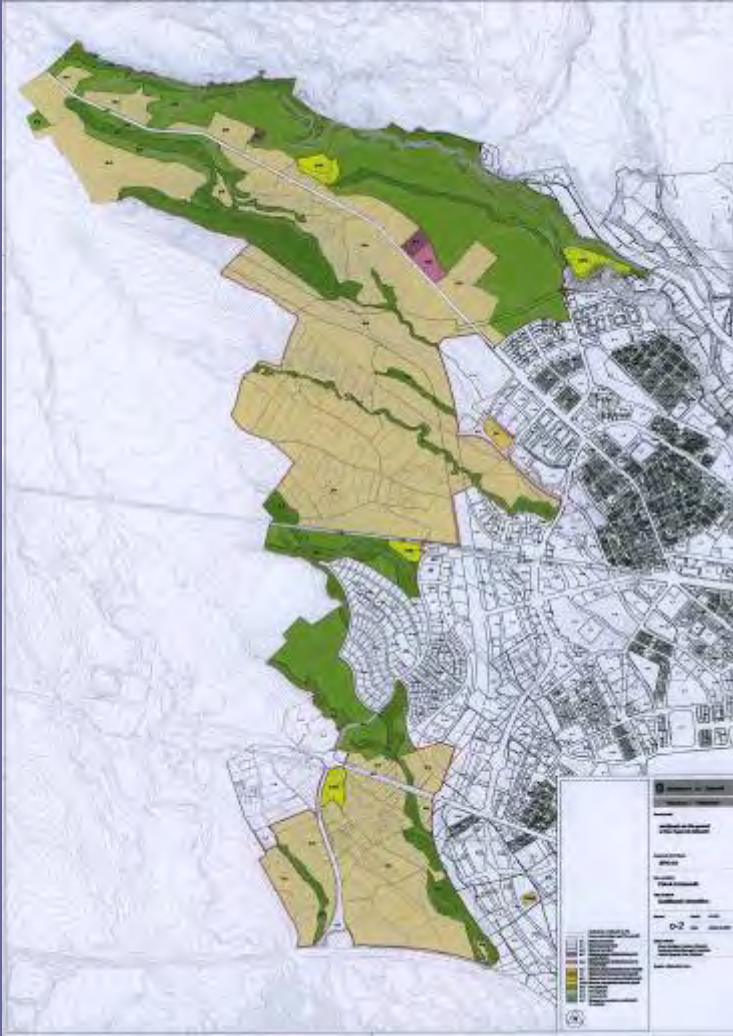

Algunos valores



Producción de calidad
Patrimonio privado viable
Paisatge y educ. ambiental
Comercio de proximidad
Población -
consumidores

Algunos productos del Parc Agrari de Sabadell



Jo sóc de
Sabadell
 el meu **pa**
 també!

Pa de Sant Julià

**Elaborat
 amb blat
 del Parc Agrari
 de Sabadell**

Cuidem els aliments bàsics

Cuidem de tu

El primer pa a Catalunya que ha obtingut la Certificació de Producció Integrada, garantia de màxima qualitat, pel Consell Català de Producció Integrada atorgat per la Generalitat de Catalunya, des del cultiu del blat fins a la cocció del pa, respectant la salut humana i el medi ambient.



Pa de Sant Julià

Fet a Sabadell en forns artesans.
 Quan vulguis una baguette, vine i
 emporta't en una de Sant Julià.
 Notaràs la gran diferència en el gust,
 aroma i qualitat.

Només el trobaràs a:

1er a Catalunya
 una certificació de
 producció integrada



FORN DE PA
Armengol

FORN DE PA
el CALIU

flors Toca

FORN DE PA
CAPITZES

Pa Natural
 Embouat

Embouat

Molins
 de Catalunya

Molins
 de Catalunya

**Forn
 Sempre**



Parc
agrari
sabadell

Muchas gracias

Otro mundo económico, social y ambiental
es posible,
si sabemos considerar el
territorio como infraestructura.